

Développement des communautés: les 33 communautés de la Ville de Sherbrooke

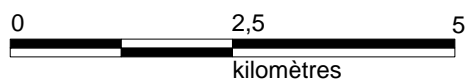
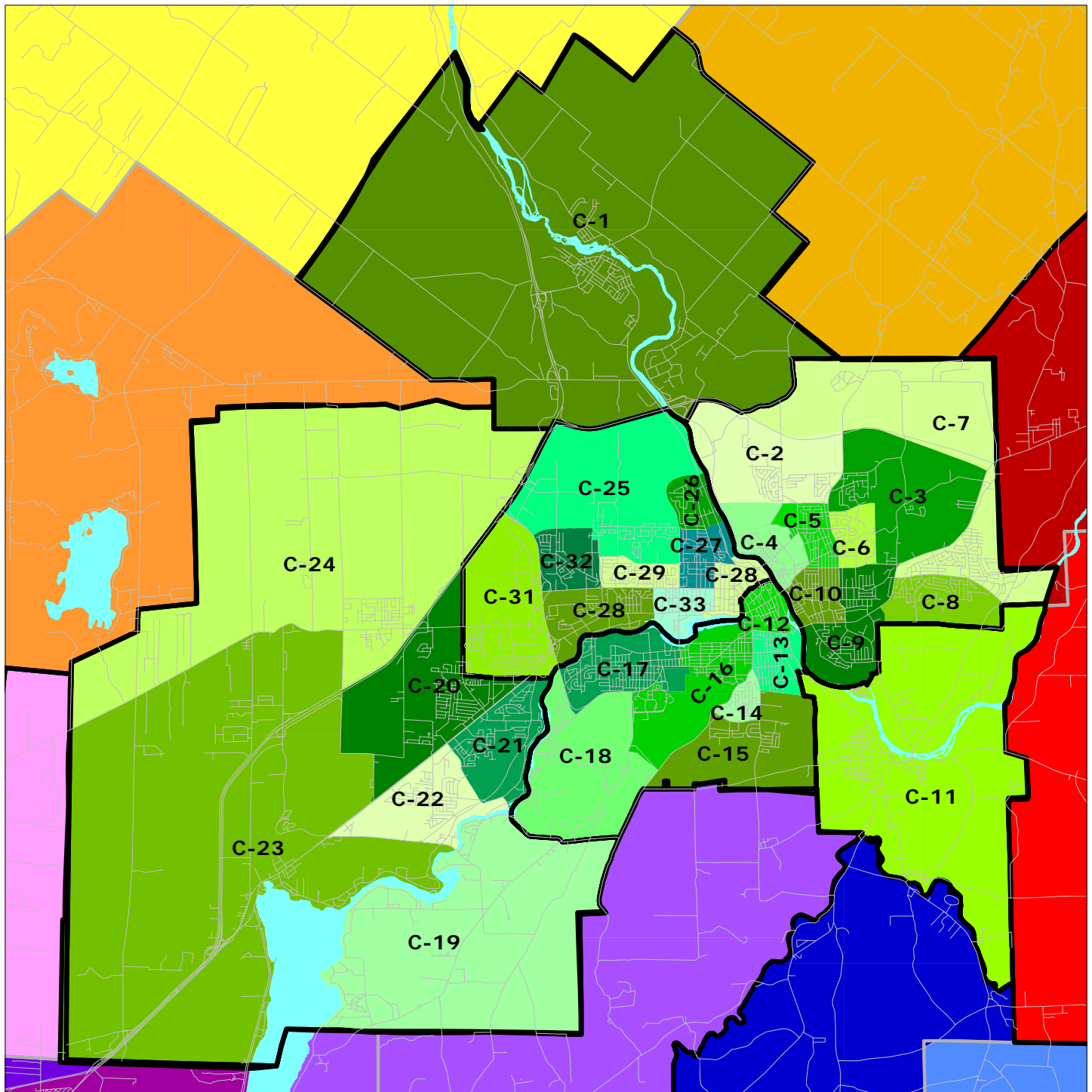

Réalisation: Service de la surveillance de la santé publique et de l'évaluation, Agence de la santé et des services sociaux de l'Estrie, janvier 2009.

Sources: Division de la Géographie, Statistique Canada, Profil du recensement 2006, fichier des limites 2006. Service de la planification et du développement urbain, Ville de Sherbrooke, fichier cartographique des communautés.

L'intégration des données de Statistique Canada ne doit pas être interprétée comme une approbation de Statistique Canada du tel produit. Reproduit avec la permission de Statistique Canada.

Agence de la santé
et des services sociaux
de l'Estrie

Québec



Observatoire estrien du développement des communautés