

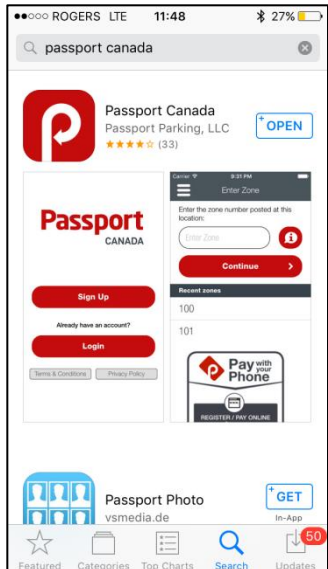

# STATIONNEMENT

## COMMENT UTILISER L'APPLICATION MOBILE EN MOINS DE 10 MINUTES!

### 1 : Téléchargez l'application sur l'App Store ou Google Play



### 2 : Autorisez l'application à vous envoyer des alertes et acceptez les termes et conditions

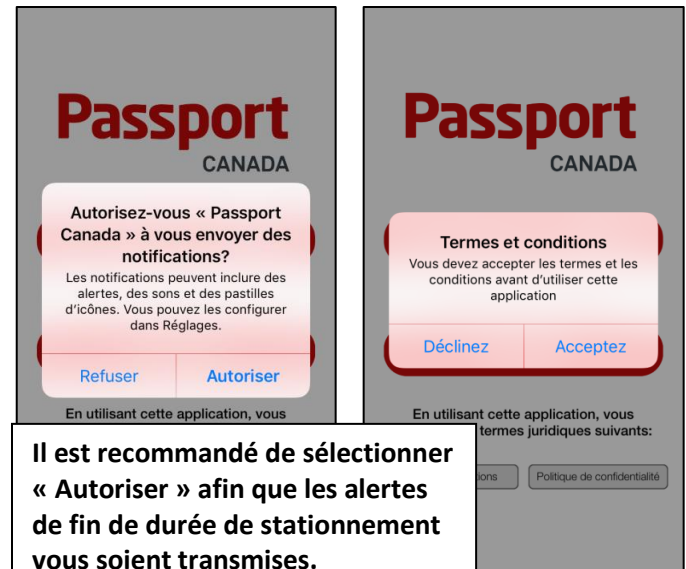

### 3 : Identifiez-vous et créez votre NIP

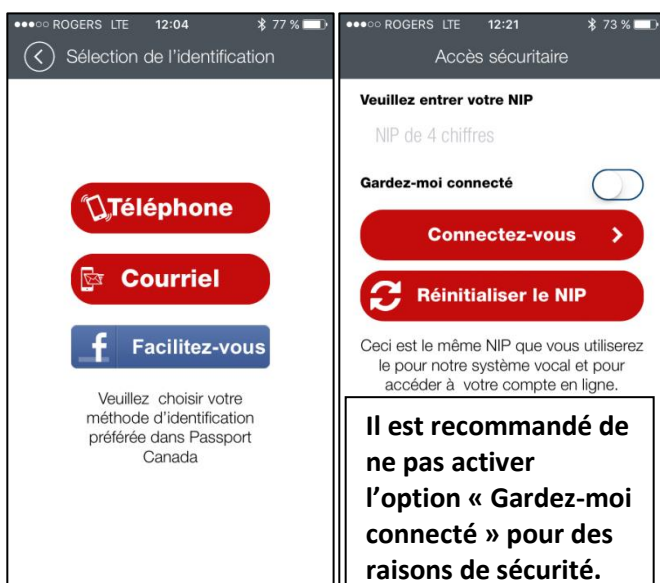

### 4 : Ouvrez le menu

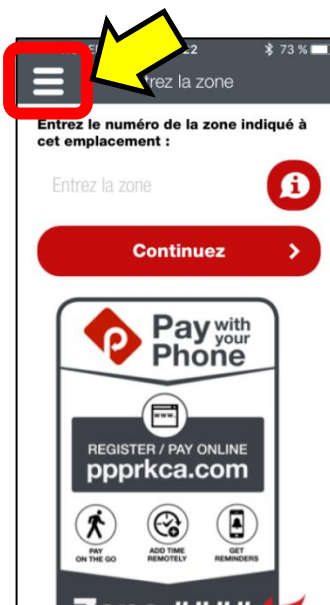

### 5 : Créez votre profil

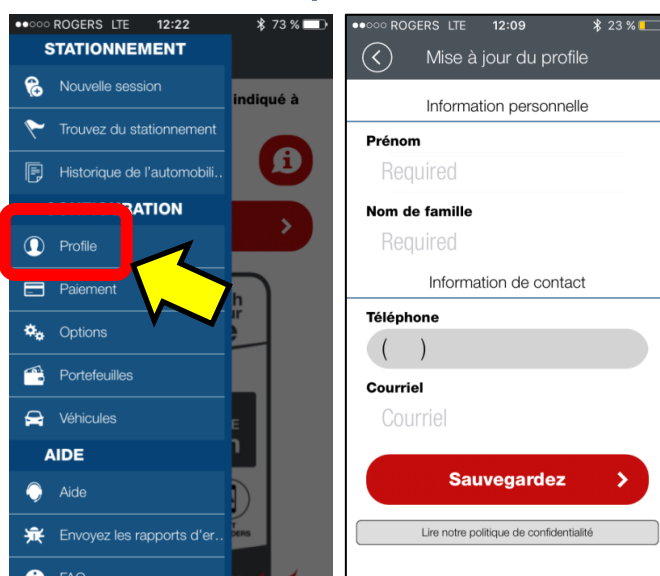

### 6 : Enregistrez votre véhicule

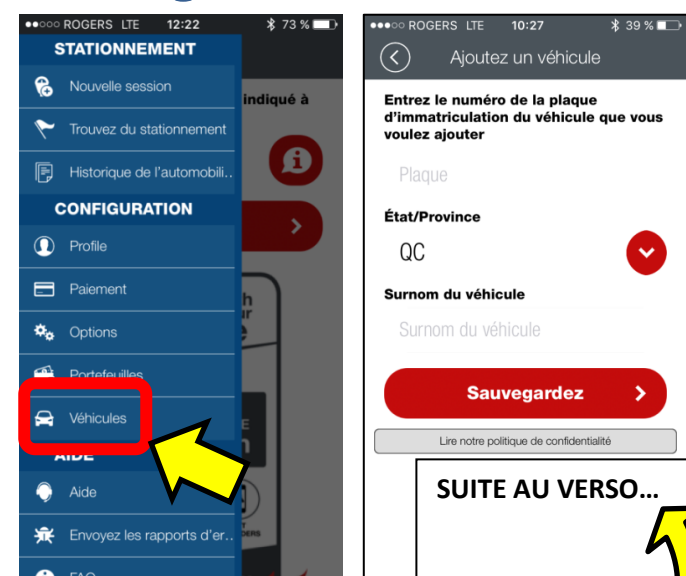

SUITE AU VERSO...



## 7 : Enregistrez votre carte de crédit

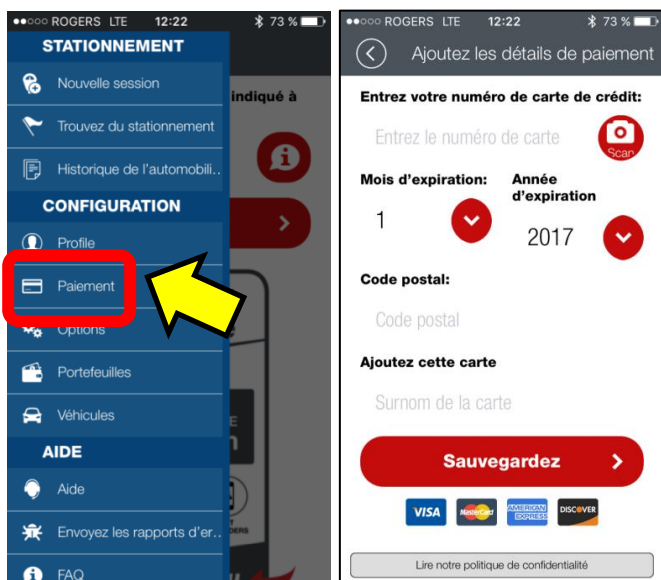

## Vous êtes maintenant prêt à utiliser l'application!

L'application vous demandera un numéro de zone. Il y a deux numéros de zone, soit une zone pour toutes les installations payantes du **CIUSSS de l'Estrie - CHUS** (numéro 901) sauf le CSSS du Granit (installation de la rue Laval) qui a sa propre zone (numéro 902).

## LORSQUE L'APPLICATION EST INSTALLÉE

1 : Ouvrez l'application et identifiez-vous;

2 : Inscrivez la zone de votre choix;

3 : Sélectionnez votre véhicule et la durée.

La gratuité de 30 minutes n'est disponible qu'aux horodateurs.

4 : Sélectionnez votre carte de crédit et confirmez.

## POUR AJOUTER DU TEMPS : A : Allez à « Session active ».

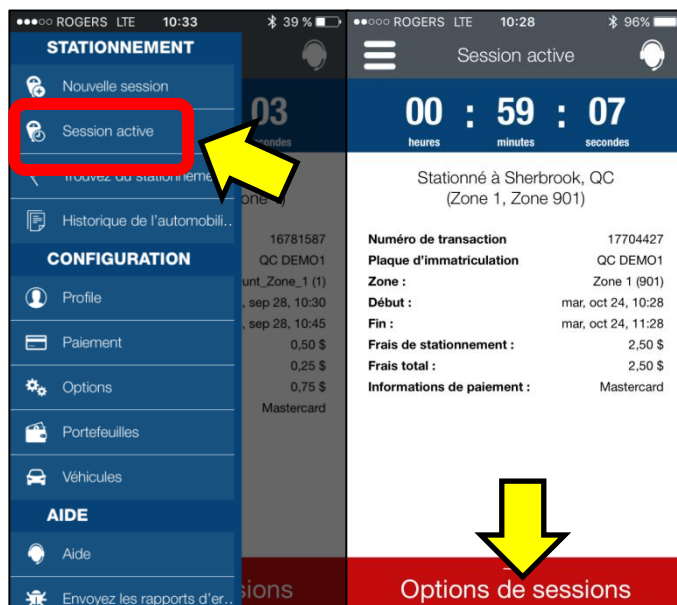

B : Dans « Options de sessions », appuyez sur « Ajoutez du temps supplémentaire »

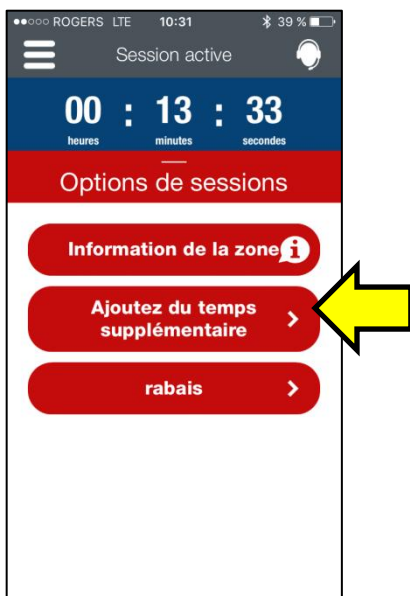

C : Sélectionnez le temps désiré et confirmez

