

PACS SYNAPSE 5.7.240 - PROCÉDURE DE CONNEXION

À noter que les installations suivantes sont exclues de cette procédure : Pommerai, Haute-Yamaska

NOTIONS DE BASE

- La version Synapse 5.7.240 ouvre sur plusieurs fenêtres web, toutes distinctes les unes des autres
 - o **Worklist** : liste de travail pour recherche d'un usager par numéro de dossier ou autre
 - o **Viewer** : visionneuse dans lequel les images s'affichent
 - o **Power Jacket** : fenêtre d'informations-usager permettant de naviguer dans tous les examens d'un même usager
- À noter qu'à la fermeture de la fenêtre nommée *Viewer*, le *Power Jacket* se fermera automatiquement, car intimement lié
- **IMPORTANT** : Ne pas oublier de fermer toutes vos fenêtres à la fin de la consultation

1. ACCÈS À PARTIR D'UN COMPTE WINDOWS PERSONNEL

- A. Lancez votre session Windows tel qu'à l'habitude en inscrivant votre authentifiant personnel (CIP + mot de passe)
- B. Double-cliquez sur l'icône suivant, accessible sur votre bureau de travail, afin d'accéder aux différents serveurs du PACS SYNAPSE

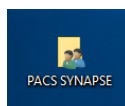

- C. Vous accéderez ensuite, par un double-clic, aux différents serveurs de sauvegarde d'images du CIUSSSE-CHUS, à la condition que vous ayez les privilèges d'accès

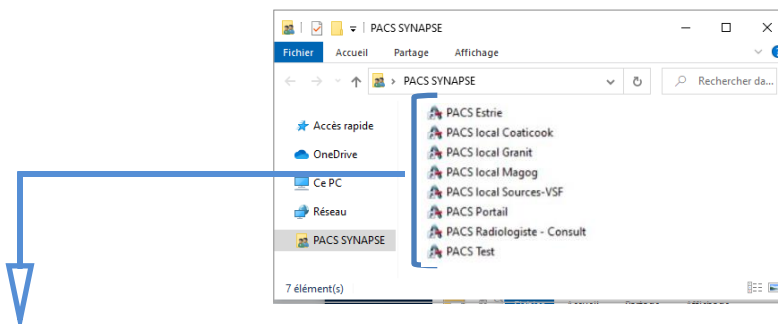

NOMENCLATURE	DESSCRIPTIF
PACS Estrie	<ul style="list-style-type: none"> • Serveur principal pour tous les utilisateurs du CIUSSSE-CHUS • Ancien « PACS Partagé »
PACS local Coaticook PACS local Granit PACS local Magog PACS local Sources-VSF	<ul style="list-style-type: none"> • Serveurs de relève utilisés si le PACS Estrie est dysfonctionnel. • Accès uniquement aux utilisateurs ayant un compte rattaché au site sélectionné. • À titre d'exemple : un utilisateur possédant un compte de Magog pourra accéder au PACS local Magog, mais n'aura aucun accès au PACS local Granit.
PACS Portail	<ul style="list-style-type: none"> • Serveur temporaire receveur d'images de l'extérieur utilisé au CHUS • Ancien « Portail CHUS »
PACS Radiologiste - Consult	<ul style="list-style-type: none"> • Fenêtre utile pour les besoins de dictée offrant un accès au PACS Estrie avec le navigateur Chrome
PACS Test	<ul style="list-style-type: none"> • Serveur de relève pour les utilisateurs de la région de Sherbrooke (HD-HF-IUGS) si le PACS Estrie est dysfonctionnel

- D. Une fois authentifié (CIP + mot de passe), vous serez dirigé vers la fenêtre **Worklist** de Synapse. En fonction de vos privilèges d'accès, vous visualiserez plus ou moins de listes que celles affichées dans la capture d'écran suivante :

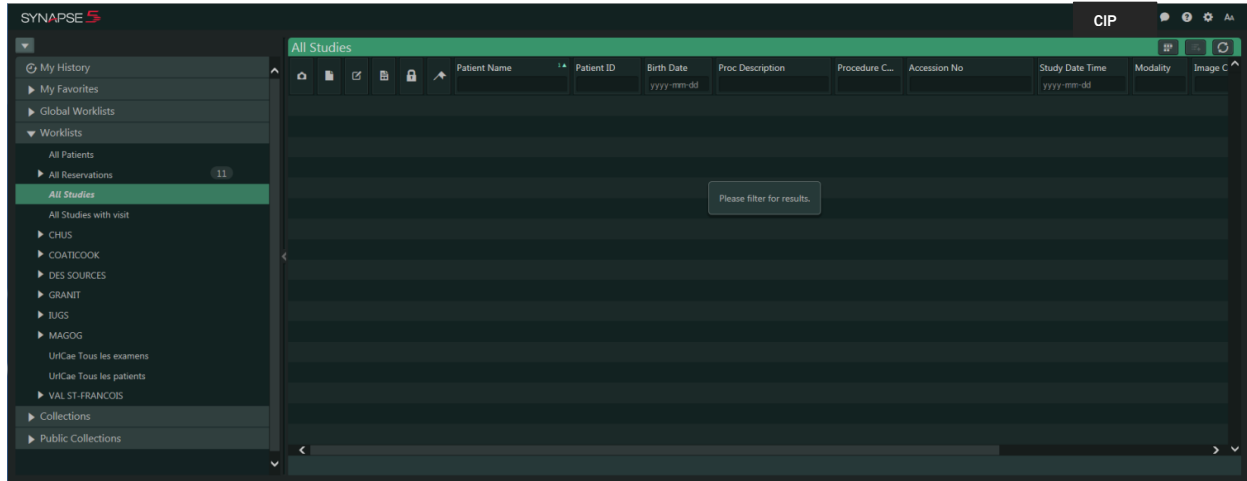

- E. De manière générale, la façon la plus simple de visualiser un examen est de vous rendre dans la liste **All Studies** puis d'inscrire le numéro de dossier dans la colonne **Patient ID** ou autre information pertinente à la recherche :

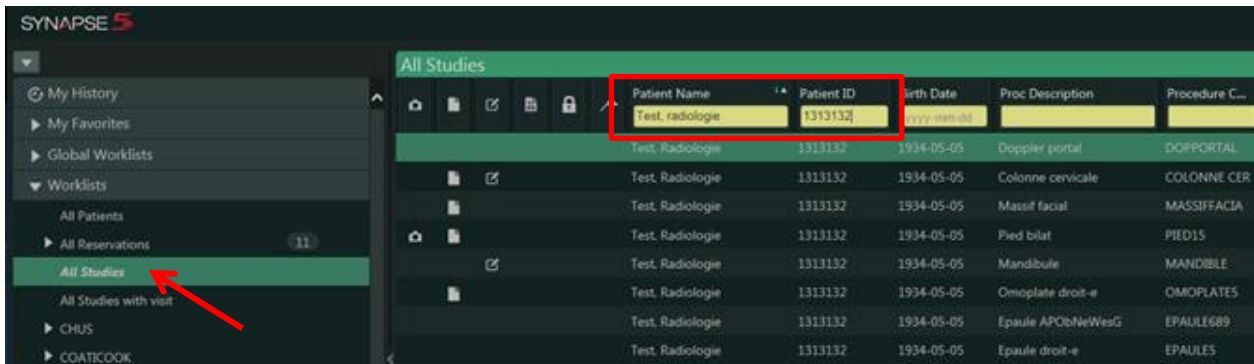

- F. Double-cliquez ensuite sur l'examen souhaité afin de lancer le **Viewer** de Synapse (fenêtre web séparée). À noter que la **Worklist** demeure toujours disponible en second plan, vous pouvez donc y revenir en tout temps.

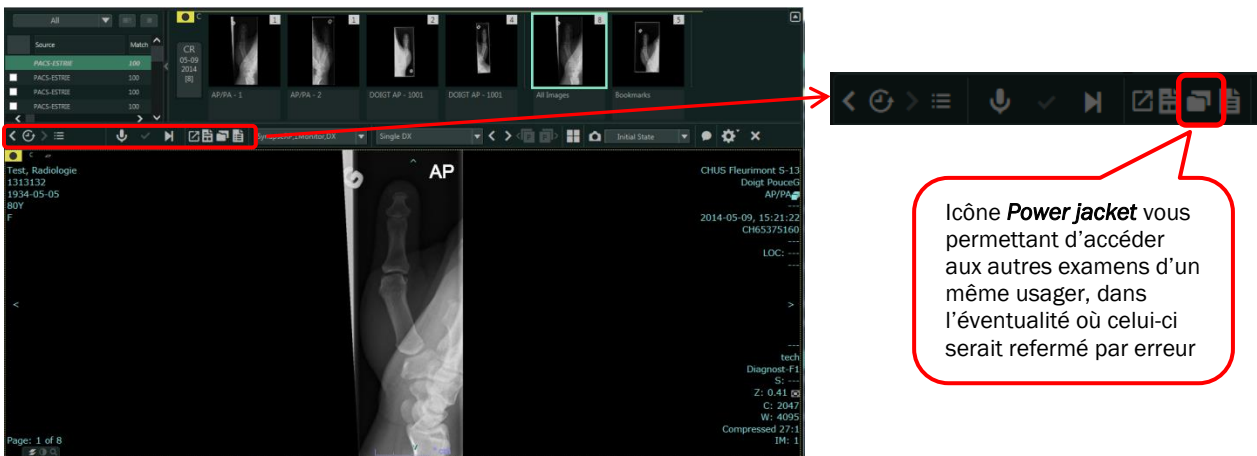

- G. Une troisième fenêtre s'ouvrira automatiquement, car paramétrée ainsi, soit le **Power Jacket**. Afin de vous assurer de visualiser adéquatement tous les examens, cliquez sur l'icône de rafraîchissement à l'ouverture du **Power Jacket**. Rappel que la **Worklist** et le **Viewer** demeurent toujours disponibles en second plan.

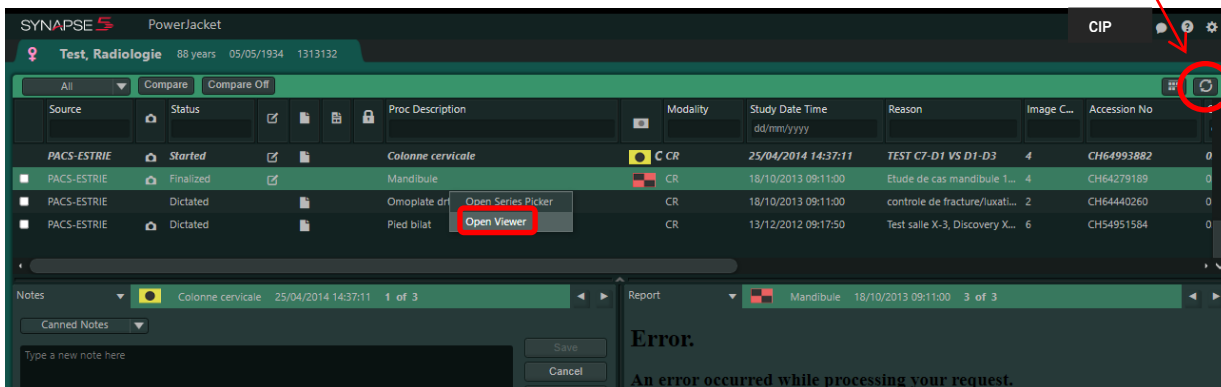

- H. Pour visualiser un deuxième examen pour un même usager, cliquez sur l'examen d'intérêt afin de le mettre en surbrillance (en vert) et ensuite à l'aide du clic droit de la souris, sélectionnez **Open Viewer**. Ce nouvel examen remplacera le premier dans la fenêtre **Viewer**.

2. ACCÈS À PARTIR D'UN POSTE ARIANE-PACS

icône PACS situé dans la barre de menu du haut

- Connectez-vous au poste Ariane-PACS tel qu'à l'habitude
- Cliquez sur la flèche située à droite de l'icône PACS afin de faire apparaître le choix de menu, puis sélectionnez PACS ESTRIE
- À partir de cette étape, référez-vous à l'option 1, points D à G

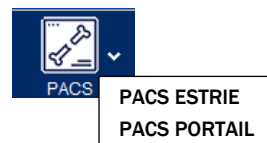

3. ACCÈS À PARTIR D'UN POSTE ARIANE-PACS

(V) Visualiser image

- Connectez-vous au poste Ariane-PACS tel qu'à l'habitude
- À l'intérieur d'un dossier-usager, à la sélection d'un examen de radiologie, cliquez sur **(V) Visualiser image** situé en bas de page



- Une fois authentifié, vous accèderai ainsi directement à l'examen d'intérêt, vous pourrez naviguer dans ce même dossier-usager à partir du **Power Jacket** (vous référez à l'option 1, point G,H)

4. ACCÈS À PARTIR D'UN POSTE ARIANE-PACS

MÉDECIN seulement : Images du PACS

- Connectez-vous au poste Ariane-PACS tel qu'à l'habitude
- Accédez à votre dossier usager par l'onglet usuel
- Une fois authentifié et suite à l'ouverture d'un dossier usager, dans la section de gauche, sélectionnez **Images du PACS**
- Vous accèderai ainsi à la fenêtre **Power Jacket** et pourrai afficher l'examen d'intérêt, dans une deuxième fenêtre distincte (**Viewer**) par un double-clic sur celui-ci.

