

BULLETIN DE SURVEILLANCE DE L'INFLUENZA EN ESTRIE, SAISON 2018-2019

Semaine : 19 - 20

Début : 12 mai 2019

Fin : 18 mai 2019

Graphique 1 - Indice d'activité grippale au Québec

Tableau 1 - Indice composé d'impact grippal (ICIG)

Semaine se terminant le 11 mai 2019 : **Indice FAIBLE (à tendance à la baisse)**

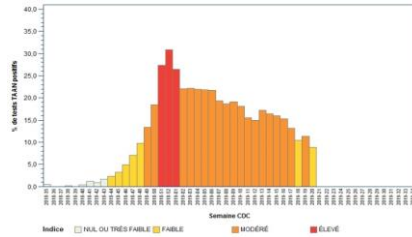

N/D

Données du portail des virus respiratoires, Laboratoire de santé publique du Québec
Rapport de l'onglet Influenza produit par l'Infocentre de santé publique
à l'Institut national de santé publique du Québec, le 23 mai 2019.

FL = Hôpital Fleurimont, HD = Hôtel-Dieu, MM = Memphrémagog, CO = MRC-de-Coaticook, LM = Granit, AS = Hôpital Asbestos, BM = Hôpital BMP, GR = CH de Granby, ND = Non disponible
* = ICIG >= 7
** = ICIG >= 7 pour trois jours et plus (seuil pour lequel des actions sont requises)
Sources : Console provinciale des urgences et RQSUCH

Graphique 2 - Rapport de l'onglet Influenza produit par l'Infocentre de santé publique

Nombre de cas d'influenza par semaine dans les laboratoires sentinelles de l'Estrie, 2018-2019

Nbre de cas

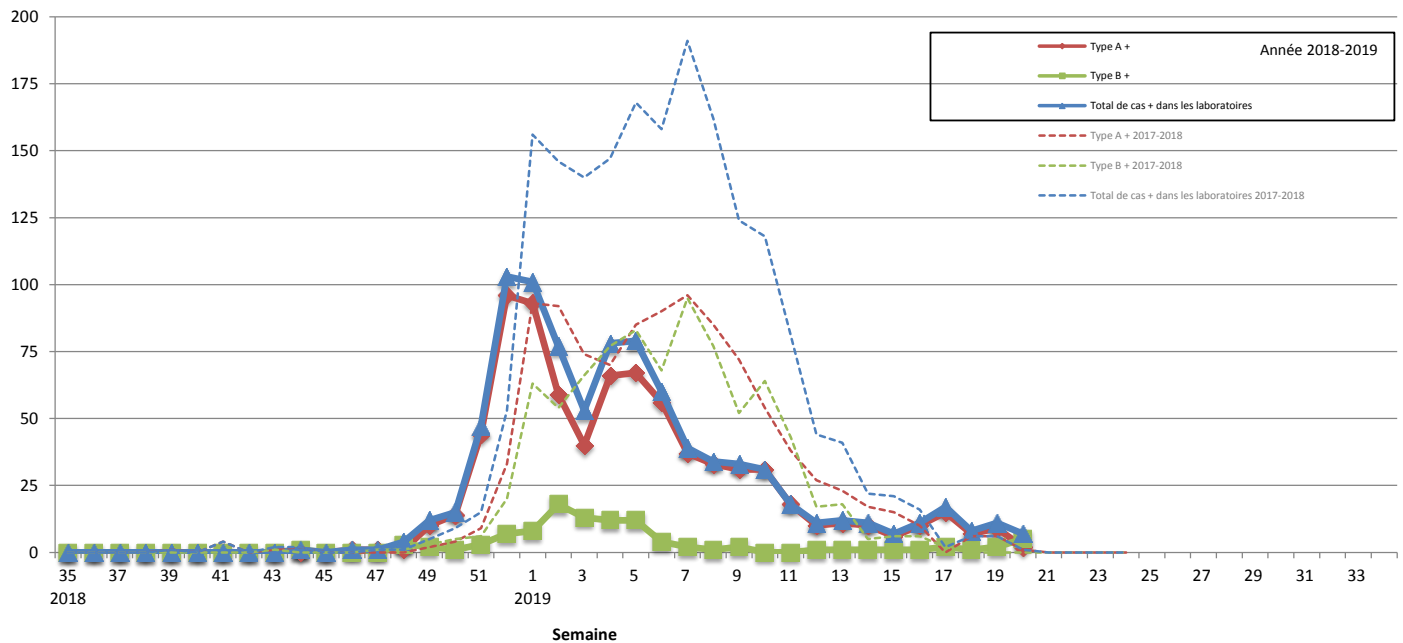

Éclotions

Graphique 3 - Groupe d'âge

Nombre d'éclotions d'influenza selon le lieu d'exposition et la date de déclaration, Estrie, 2018-2019

Semaine 20 Aucune écloison d'influenza en CHSLD n'a été déclarée à la santé publique au cours de la semaine.

Source : Fichier des éclotions déclarées à la Direction de santé publique du CIUSSS de l'Estrie - CHUS, consulté le 23 mai à 15 h 20.

Nombre de cas d'influenza par groupe d'âge selon le type de virus, laboratoires sentinelles de l'Estrie, 2018-2019

Cumulatif du 26 août 2018 au 18 mai 2019

semaine (cumul)



Tableau 2 - Cas d'influenza selon leur RLS de résidence

Nombre de cas d'influenza pour la semaine en cours (le cumul de cas en 2018-2019) pour chacun des RLS de l'Estrie

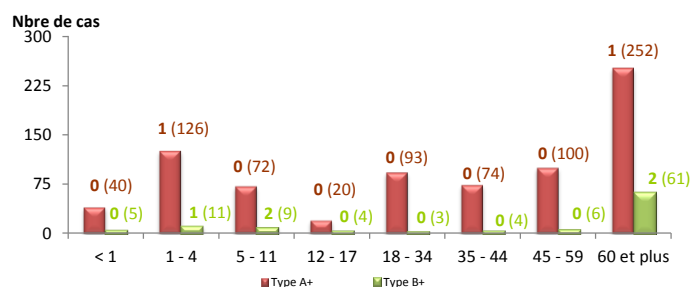
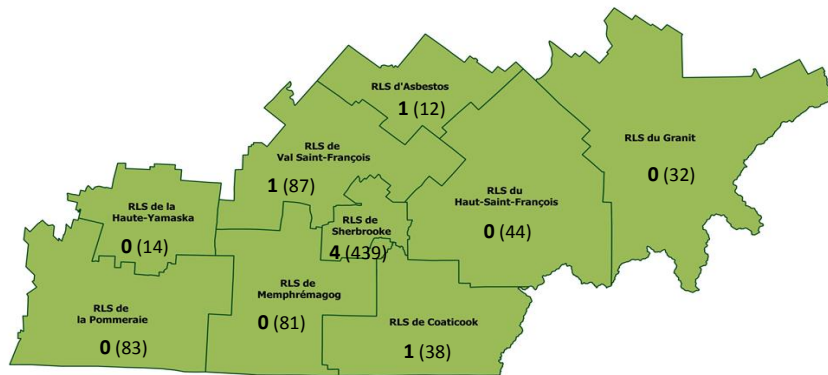

| Semaine | INFLUENZA | |
|---------------------|------------------|------------|
| | Nombre de cas | |
| Semaine 20 | sem. | cumul |
| | RLS de résidence | |
| Granit | 0 | 32 |
| Asbestos | 1 | 12 |
| Haut-Saint-François | 0 | 44 |
| Val Saint-François | 1 | 87 |
| Sherbrooke | 4 | 439 |
| Coaticook | 1 | 38 |
| Memphrémagog | 0 | 81 |
| Haute-Yamaska | 0 | 14 |
| Pommeraiie | 0 | 83 |
| RLS inconnu | 0 | 15 |
| Estrie | 7 | 845 |
| Autres régions | 0 | 37 |

Graphique 4 - Syndrome d'allure grippal au service Info-santé

Pourcentage des appels à Info-santé reliés au syndrome d'allure grippal (SAG) par semaine CDC, Estrie, 2018-2019



Tableau 3 - Hospitalisations reliées à l'influenza au CHUS

Nombre d'hospitalisations reliées à l'influenza au CHUS pour la semaine en cours, selon le RLS de résidence de l'utilisateur, Estrie, 2018-2019

| Semaine 20 | RLS de résidence | | | Cumul. des cas |
|----------------|------------------|------------|---------------------------|----------------|
| | Sherb | Autres RLS | Inconnu ou autres régions | |
| Tranches d'âge | | | | |
| < 1 an | | | | 18 |
| 1 - 4 ans | | | | 16 |
| 5 - 11 ans | | | | 22 |
| 12 - 17 ans | | | | 6 |
| 18 - 34 ans | | | | 11 |
| 35 - 44 ans | | | | 13 |
| 45 - 59 ans | | | | 30 |
| 60 ans ou plus | | | | 140 |
| TOTAL | 0 | 0 | 0 | 256 |

Source : Laboratoire sentinelle du CHUS - Hôpital Fleurimont

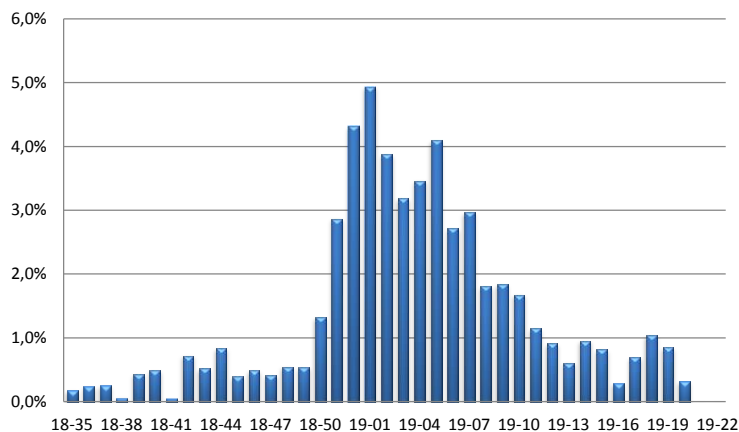
Tableau 4 - Données en provenance des laboratoires sentinelles de l'Estrie

| Laboratoires | | INFLUENZA | | | | | | | | | |
|--------------------------|----------|---|-----------|------------|-----------------|----------------|---|------------|---------------|-----------------|----------------|
| | | Données de la semaine débutant le 12 mai 2019 | | | | | Données cumulatives du 30 août au 18 mai 2019 | | | | |
| | | Tests positifs | | | | Total de tests | Tests positifs | | | | Total de tests |
| | | Type A | Type B | Total | Taux positivité | | Type A* | Type B | Total | Taux positivité | |
| Nbre | Nbre | Nbre | % | Nbre | Nbre | Nbre | Nbre | % | Nbre | | |
| CHUS | Antigène | 0 | 0 | 0 | 0 | 0 | 0 | 0 | 0 | 0 | |
| | PCR | 2 | 5 | 7 | 16,7 | 42 | 682 | 99 | 781 | 19,8 | 3 941 |
| Total CHUS | | 2 | 5 | 7 | 16,7 | 42 | 682 | 99 | 781 | 19,8 | 3 941 |
| Pommeraiie | | 0 | 0 | 0 | 0 | 4 | 96 | 5 | 101 | 16,9 | 596 |
| TOTAL LAB. ESTRIE | | 2 | 5 | 7 | 15,2 | 46 | 778 | 104 | 882 | 19,4 | 4 537 |
| TOTAL LAB. QUÉBEC | | 94 | 68 | 162 | 8,9 | 1 825 | 17 082 | 804 | 17 886 | 17,1 | 104 880 |

| Laboratoires | | VRS ¹ | | | | | |
|--------------------------|---|-------------------------------|------------|----------------|------------------------------|-------------|----------------|
| | | Données sem début 12 mai 2019 | | | Données cumul au 18 mai 2019 | | |
| | | VRS positifs | | Total de tests | VRS positifs | | Total de tests |
| | | Nbre | % | | Nbre | % | |
| Nbre | % | Nbre | % | Nbre | % | Nbre | |
| CHUS | 0 | 0 | 13 | 240 | 28,6 | 838 | |
| | 0 | 0 | 0 | 1 | 8,3 | 12 | |
| Total CHUS | | 0 | 0 | 13 | 241 | 28,4 | 850 |
| Pommeraiie | | 0 | 0 | 4 | 24 | 4,3 | 557 |
| TOTAL LAB. ESTRIE | | 0 | 0 | 17 | 265 | 18,8 | 1 407 |
| TOTAL LAB. QUÉBEC | | 32 | 1,8 | 1 755 | 8 899 | 9,2 | 96 867 |

*Tests + de type A pour l'Estrie : 15 sous-type H1
763 sous-type inconnu

Note : ¹ Virus respiratoire syncytial

Les données de laboratoire présentées dans le présent bulletin concernent les laboratoires sentinelles, c'est-à-dire les laboratoires qui participent au programme de surveillance de l'influenza et des autres virus des voies respiratoires du Laboratoire de santé publique du Québec (LSPQ).

Source : Institut national de santé publique, surveillance de l'influenza et des infections respiratoires virales.

Pour de plus amples informations sur la grippe saisonnière, consultez la publication du MSSS : [Flash grippe](#).

Pour de plus amples informations sur ce bulletin de surveillance, contactez D^{re} Linda Pinsonneault au numéro suivant : 819 829-3400, poste 42547.

Direction de santé publique, Centre intégré universitaire de santé et de services sociaux de l'Estrie - Centre hospitalier universitaire de Sherbrooke.