

BULLETIN DE SURVEILLANCE DE L'INFLUENZA EN ESTRIE, SAISON 2019-2020

Semaine : 20 - 8

Début : 16 février 2020

Fin : 22 février 2020

Graphique 1 - Indice d'activité grippale au Québec

Tableau 1 - Indice composé d'impact grippal (ICIG)

Semaine se terminant le 22 février 2020 : **Indice ÉLEVÉ (tendance à la baisse)**

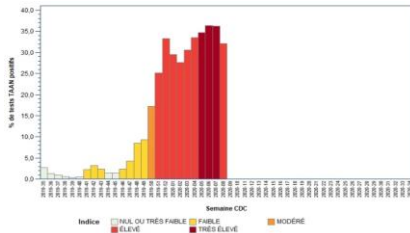

N/D

Données du portail des virus respiratoires, Laboratoire de santé publique du Québec
Rapport de l'onglet Influenza produit par l'Infocentre de santé publique
à l'Institut national de santé publique du Québec, le 27 février 2020.

FL = Hôpital Fleurimont, HD = Hôtel-Dieu, MM = Memphrémagog, CO = MRC-de-Coaticook, LM = Granit, AS = Hôpital Asbestos, BM = Hôpital BMP, GR = CH de Granby, ND = Non disponible
* = ICIG >= 7
** = ICIG >= 7 pour trois jours et plus (seuil pour lequel des actions sont requises)
Sources : Console provinciale des urgences et RQSUCH

Graphique 2 - Rapport de l'onglet Influenza produit par l'Infocentre de santé publique

Nombre de cas d'influenza par semaine dans les laboratoires sentinelles de l'Estrie, 2019-2020

Nbre de cas

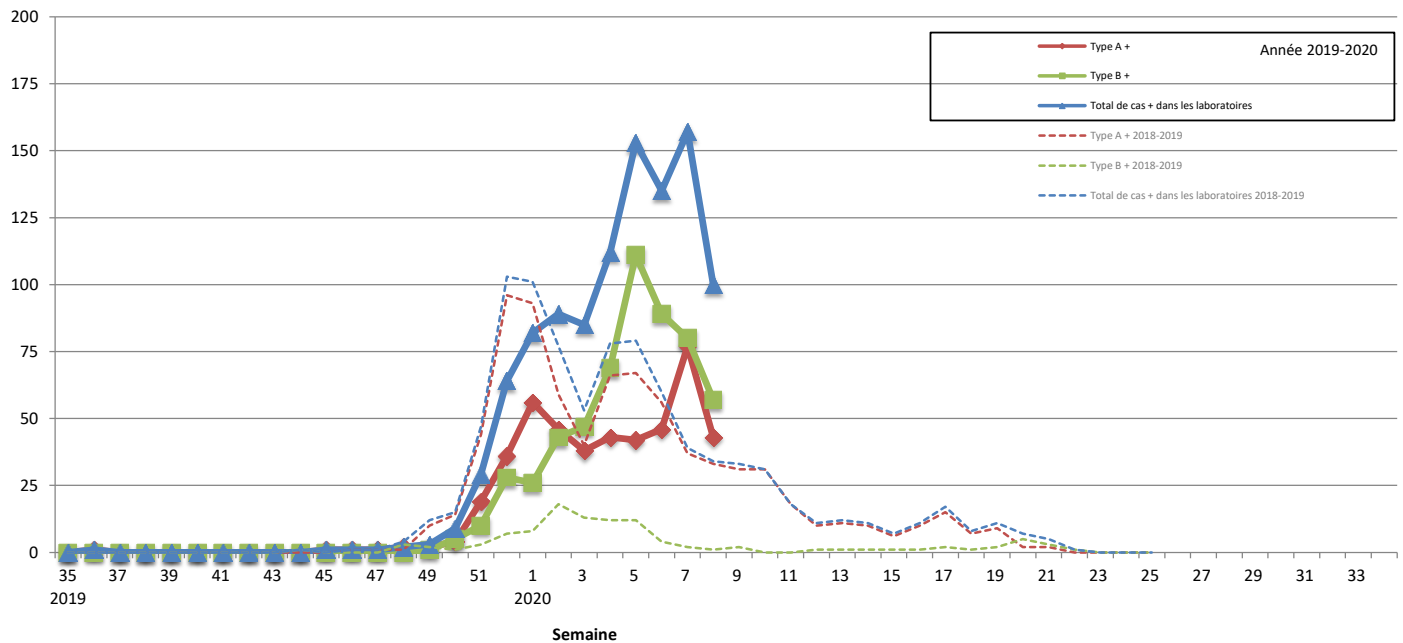

Éclosions

Graphique 3 - Groupe d'âge

Nombre d'éclosions d'influenza selon le lieu d'exposition et la date de déclaration, Estrie, 2019-2020

Semaine 8 Quatre (4) éclosions d'influenza en CHSLD ont été déclarées à la santé publique au cours de la semaine.

Source : Fichier des éclosions déclarées à la Direction de santé publique du CIUSSS de l'Estrie - CHUS, consulté le 27 février à 13 h 35.

Nombre de cas d'influenza par groupe d'âge selon le type de virus, laboratoires sentinelles de l'Estrie, 2019-2020

Cumulatif du 25 août 2019 au 22 février 2020

semaine (cumul)



Tableau 2 - Cas d'influenza selon leur RLS de résidence

Nombre de cas d'influenza pour la semaine en cours (le cumul de cas en 2018-2019) pour chacun des RLS de l'Estrie

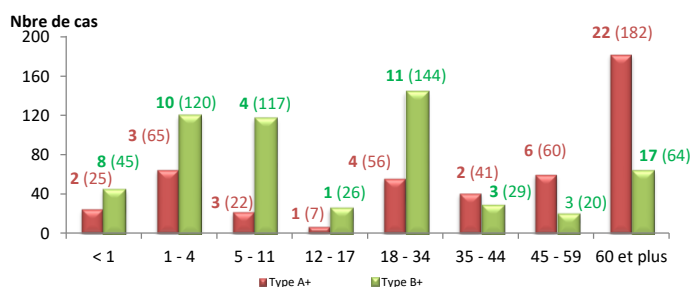
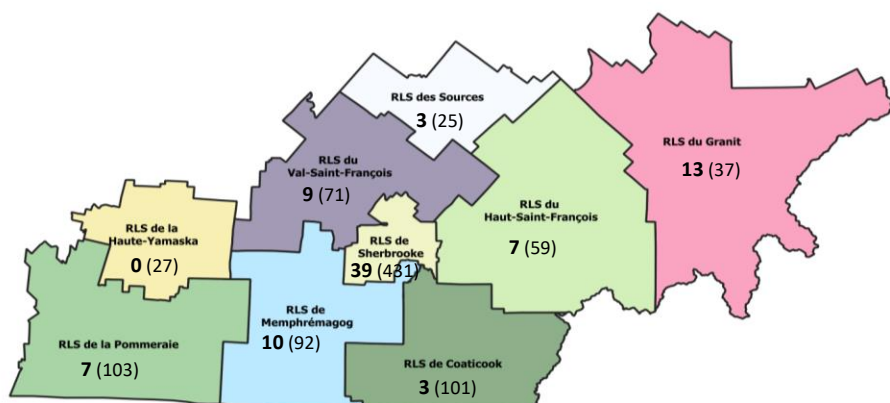

| Semaine 8 | | INFLUENZA | |
|---------------------|--|---------------|------------|
| | | Nombre de cas | |
| RLS de résidence | | sem. | cumul |
| Granit | | 13 | 37 |
| Des Sources | | 3 | 25 |
| Haut-Saint-François | | 7 | 59 |
| Val Saint-François | | 9 | 71 |
| Sherbrooke | | 39 | 431 |
| Coaticook | | 3 | 101 |
| Memphrémagog | | 10 | 92 |
| Haute-Yamaska | | 0 | 27 |
| Pommeraië | | 7 | 103 |
| RLS inconnu | | 7 | 42 |
| Estrie | | 98 | 988 |
| Autres régions | | 2 | 36 |

Graphique 4 - Syndrome d'allure grippal au service Info-santé

Pourcentage des appels à Info-santé reliés au syndrome d'allure grippal (SAG) par semaine CDC, Estrie, 2019-2020



Tableau 3 - Hospitalisations reliées à l'influenza au CHUS

Nombre d'hospitalisations reliées à l'influenza au CHUS pour la semaine en cours, selon le RLS de résidence de l'utilisateur, Estrie, 2019-2020

| Semaine 8 | RLS de résidence | | | Cumul. des cas |
|----------------|------------------|------------|---------------------------|----------------|
| | Sherb | Autres RLS | Inconnu ou autres régions | |
| < 1 an | | 2 | | 17 |
| 1 - 4 ans | 1 | | | 13 |
| 5 - 11 ans | | | | 13 |
| 12 - 17 ans | | | | 4 |
| 18 - 34 ans | 1 | | | 8 |
| 35 - 44 ans | | | | 3 |
| 45 - 59 ans | 1 | | | 14 |
| 60 ans ou plus | 10 | 2 | | 109 |
| TOTAL | 13 | 4 | 0 | 181 |

Source : Laboratoire sentinelle du CHUS - Hôpital Fleurimont

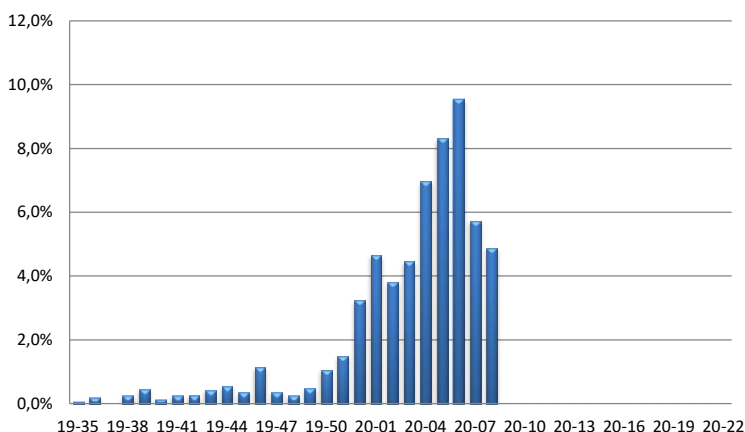
Tableau 4 - Données en provenance des laboratoires sentinelles de l'Estrie

| Laboratoires | | INFLUENZA | | | | | | | | | |
|--------------------------|----------|---|------------|--------------|-----------------|----------------|--|--------------|---------------|-----------------|----------------|
| | | Données de la semaine débutant le 16 février 2020 | | | | | Données cumulatives du 25 août 2019 au 22 février 2020 | | | | |
| | | Tests positifs | | | | Total de tests | Tests positifs | | | | Total de tests |
| | | Type A | Type B | Total | Taux positivité | | Type A* | Type B | Total | Taux positivité | |
| | | Nbre | Nbre | Nbre | % | Nbre | Nbre | Nbre | % | Nbre | |
| CHUS | Antigène | | | | | | | 1 | 100,0 | 1 | |
| | PCR | 39 | 47 | 86 | 32,8 | 262 | 402 | 470 | 872 | 29,9 | 2 919 |
| Total CHUS | | 39 | 47 | 86 | 32,8 | 262 | 402 | 471 | 873 | 29,9 | 2 920 |
| Pommeraië | | 4 | 10 | 14 | 48,3 | 29 | 56 | 95 | 151 | 31,0 | 487 |
| TOTAL LAB. ESTRIE | | 43 | 57 | 100 | 34,4 | 291 | 458 | 566 | 1 024 | 30,1 | 3 407 |
| TOTAL LAB. QUÉBEC | | 1 072 | 698 | 1 770 | 31,6 | 5 593 | 9 973 | 9 053 | 19 026 | 24,0 | 79 319 |

| VRS ¹ | | | | | |
|-----------------------------------|-------------|----------------|----------------------------------|-------------|----------------|
| Données sem début 16 février 2020 | | | Données cumul au 22 février 2020 | | |
| VRS positifs | | Total de tests | VRS positifs | | Total de tests |
| Nbre | % | | Nbre | % | |
| 7 | 21,9 | 32 | 136 | 21,9 | 620 |
| 7 | 21,9 | 32 | 136 | 20,2 | 673 |
| 2 | 14,3 | 14 | 20 | 4,7 | 428 |
| 9 | 19,6 | 46 | 156 | 14,2 | 1 101 |
| 486 | 9,8 | 4 959 | 5 968 | 8,0 | 74 171 |

*Tests + de type A pour l'Estrie : 3 sous-type H1
9 sous-type H3
446 sous-type inconnu

Note : ¹ Virus respiratoire syncytial

Les données de laboratoire présentées dans le présent bulletin concernent les laboratoires sentinelles, c'est-à-dire les laboratoires qui participent au programme de surveillance de l'influenza et des autres virus des voies respiratoires du Laboratoire de santé publique du Québec (LSPQ).

Source : Institut national de santé publique, surveillance de l'influenza et des infections respiratoires virales.

Pour de plus amples informations sur la grippe saisonnière, consultez la publication du MSSS :

[Flash grippe.](#)

Pour de plus amples informations sur ce bulletin de surveillance, contactez la D^{re} Louise Frenette au numéro suivant : 819 829-3400, poste 42532.

Direction de santé publique, Centre intégré universitaire de santé et de services sociaux de l'Estrie - Centre hospitalier universitaire de Sherbrooke.