

**BULLETIN DE SURVEILLANCE DE L'INFLUENZA EN ESTRIE, SAISON 2019-2020**

Semaine : 20 - 10

Début : 1 mars 2020

Fin : 7 mars 2020

**Graphique 1 - Indice d'activité grippale au Québec**

**Tableau 1 - Indice composé d'impact grippal (ICIG)**

Semaine se terminant le 7 mars 2020 : **Indice ÉLEVÉ (tendance à la baisse)**

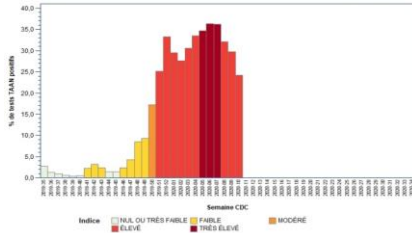

N/D

Données du portail des virus respiratoires, Laboratoire de santé publique du Québec  
Rapport de l'onglet Influenza produit par l'Infocentre de santé publique  
à l'Institut national de santé publique du Québec, le 12 mars 2020.

FL = Hôpital Fleurimont, HD = Hôtel-Dieu, MM = Memphrémagog, CO = MRC-de-Coaticook, LM = Granit, AS = Hôpital Asbestos, BM = Hôpital BMP, GR = CH de Granby, ND = Non disponible  
\* = ICIG >= 7  
\*\* = ICIG >= 7 pour trois jours et plus (seuil pour lequel des actions sont requises)  
Sources : Console provinciale des urgences et RQSUCH

**Graphique 2 - Rapport de l'onglet Influenza produit par l'Infocentre de santé publique**

**Nombre de cas d'influenza par semaine dans les laboratoires sentinelles de l'Estrie, 2019-2020**

Nbre de cas

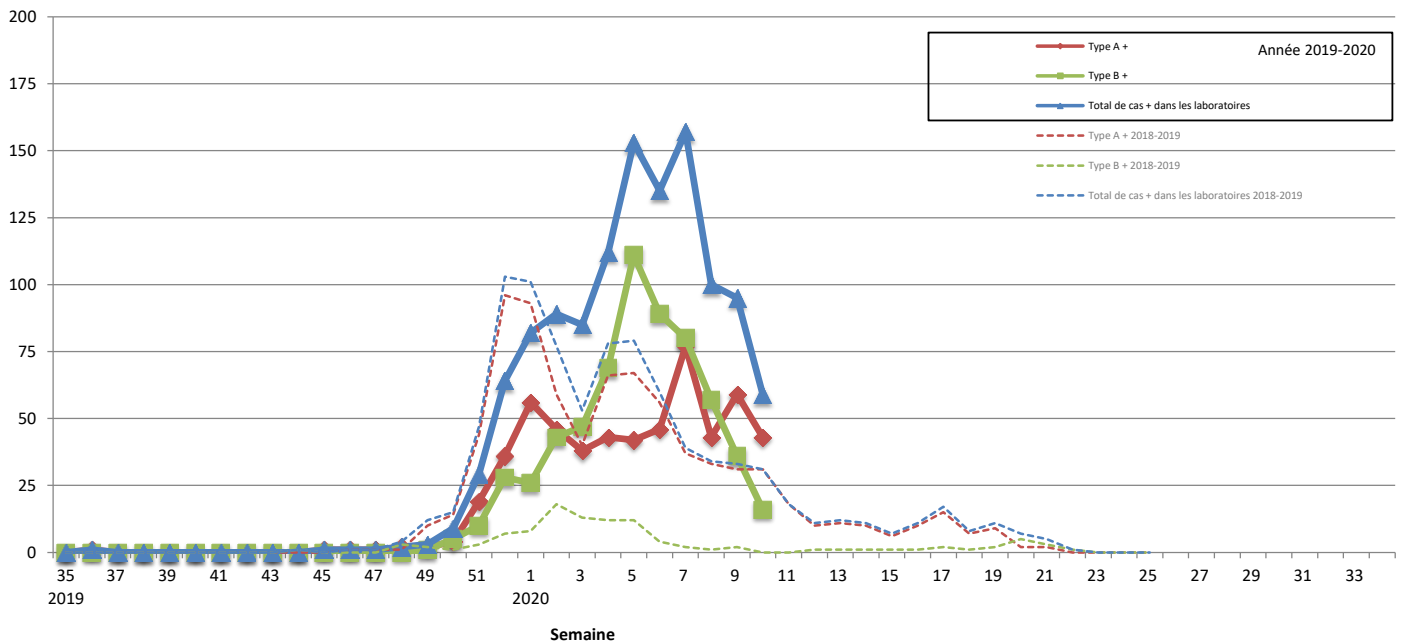

**Éclosions**

**Graphique 3 - Groupe d'âge**

**Nombre d'éclosions d'influenza selon le lieu d'exposition et la date de déclaration, Estrie, 2019-2020**

Semaine 10 Une (1) écloison d'influenza en CHSLD a été déclarée à la santé publique au cours de la semaine.

Source : Fichier des éclosions déclarées à la Direction de santé publique du CIUSSS de l'Estrie - CHUS, consulté le 12 mars à 13 h 10.

**Nombre de cas d'influenza par groupe d'âge selon le type de virus, laboratoires sentinelles de l'Estrie, 2019-2020**

Cumulatif du 25 août 2019 au 7 mars 2020

semaine (cumul)

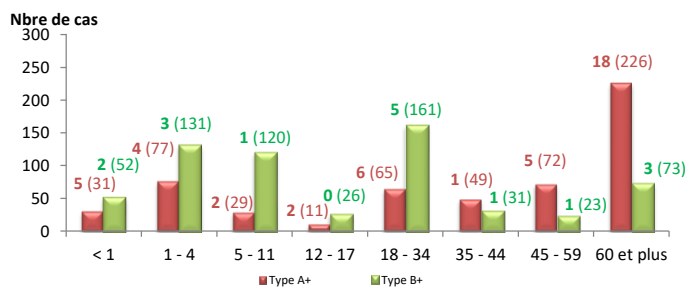

**Tableau 2 - Cas d'influenza selon leur RLS de résidence**

Nombre de cas d'influenza pour la semaine en cours (le cumul de cas en 2018-2019) pour chacun des RLS de l'Estrie

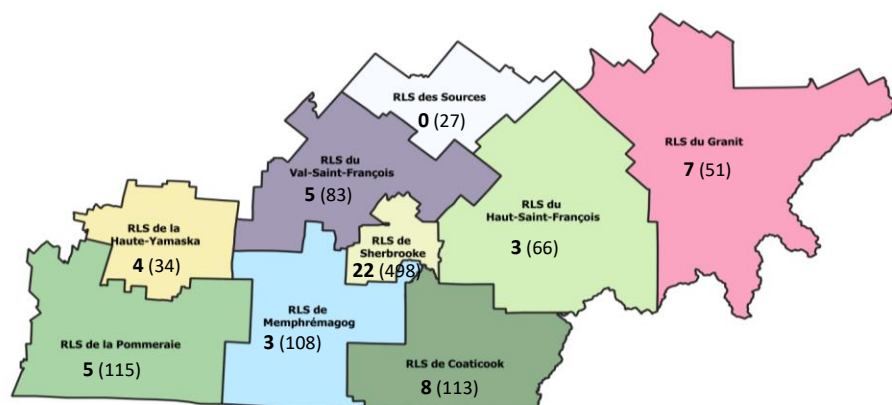

Semaine 10		INFLUENZA	
		Nombre de cas	
RLS de résidence		sem.	cumul
Granit		7	51
Des Sources		0	27
Haut-Saint-François		3	66
Val Saint-François		5	83
Sherbrooke		22	498
Coaticook		8	113
Memphrémagog		3	108
Haute-Yamaska		4	34
Pommeraiie		5	115
RLS inconnu		1	45
<b>Estrie</b>		<b>58</b>	<b>1 140</b>
Autres régions		1	38

**Graphique 4 - Syndrome d'allure grippal au service Info-santé**

Pourcentage des appels à Info-santé reliés au syndrome d'allure grippal (SAG) par semaine CDC, Estrie, 2019-2020

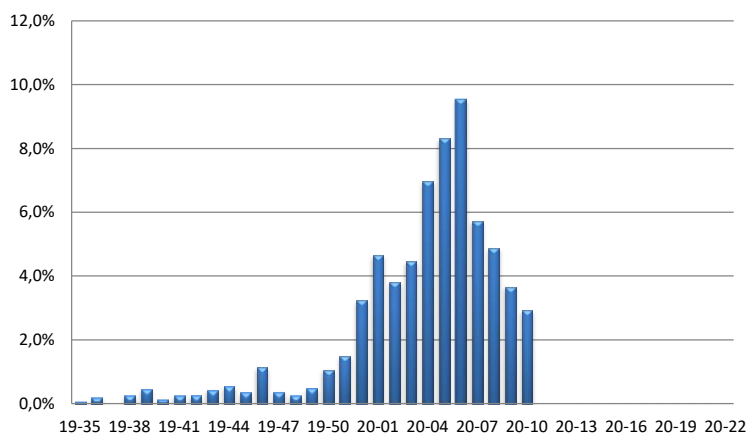

**Tableau 3 - Hospitalisations reliées à l'influenza au CHUS**

Nombre d'hospitalisations reliées à l'influenza au CHUS pour la semaine en cours, selon le RLS de résidence de l'utilisateur, Estrie, 2019-2020

Semaine 10	RLS de résidence			Cumul. des cas
	Sherb	Autres RLS	Inconnu ou autres régions	
< 1 an				18
1 - 4 ans	1			17
5 - 11 ans				13
12 - 17 ans		1		5
18 - 34 ans	1			10
35 - 44 ans				4
45 - 59 ans				15
60 ans ou plus	3	4	1	134
<b>TOTAL</b>	<b>5</b>	<b>5</b>	<b>1</b>	<b>216</b>

Source : Laboratoire sentinelle du CHUS - Hôpital Fleurimont

**Tableau 4 - Données en provenance des laboratoires sentinelles de l'Estrie**

Laboratoires		INFLUENZA										VRS <sup>1</sup>				
		Données de la semaine débutant le 1 mars 2020					Données cumulatives du 25 août 2019 au 7 mars 2020					Données sem début 1 mars 2020		Données cumul au 7 mars 2020		
		Tests positifs				Total de tests	Tests positifs				Total de tests	VRS positifs	Total de tests	VRS positifs	Total de tests	
		Type A	Type B	Total	Taux positivité		Type A*	Type B	Total	Taux positivité						
		Nbre	Nbre	Nbre	%	Nbre	Nbre	Nbre	Nbre	%	Nbre	%	Nbre	%	Nbre	
CHUS	Antigène							1	1	100,0						
	PCR	38	12	50	22,8	219	496	511	1 007	29,6	3 399	3	15,0	20	145	21,6
Total CHUS		38	12	50	22,8	219	496	512	1 008	29,6	3 400	3	15,0	20	145	20,0
Pommeraiie		5	4	9	25,7	35	64	106	170	30,4	560	4	16,0	25	26	5,4
TOTAL LAB. ESTRIE		43	16	59	23,2	254	560	618	1 178	29,7	3 960	7	15,6	45	171	14,2
TOTAL LAB. QUÉBEC		892	301	1 193	23,5	5 066	12 000	9 843	21 843	24,3	89 898	401	9,4	4 280	6 818	8,2

\*Tests + de type A pour l'Estrie : 3 sous-type H1  
9 sous-type H3  
548 sous-type inconnu

Note : <sup>1</sup> Virus respiratoire syncytial

Les données de laboratoire présentées dans le présent bulletin concernent les laboratoires sentinelles, c'est-à-dire les laboratoires qui participent au programme de surveillance de l'influenza et des autres virus des voies respiratoires du Laboratoire de santé publique du Québec (LSPQ).

Source : Institut national de santé publique, surveillance de l'influenza et des infections respiratoires virales.

Pour de plus amples informations sur la grippe saisonnière, consultez la publication du MSSS :

[Flash grippe.](#)

Pour de plus amples informations sur ce bulletin de surveillance, contactez la D<sup>re</sup> Louise Frenette au numéro suivant : 819 829-3400, poste 42532.

Direction de santé publique, Centre intégré universitaire de santé et de services sociaux de l'Estrie - Centre hospitalier universitaire de Sherbrooke.