

BULLETIN DE SURVEILLANCE DE L'INFLUENZA EN ESTRIE, SAISON 2019-2020

Semaine : 20 - 11

Début : 8 mars 2020

Fin : 14 mars 2020

Graphique 1 - Indice d'activité grippale au Québec

Tableau 1 - Indice composé d'impact grippal (ICIG)

Semaine se terminant le 14 mars 2020 : **Indice MODÉRÉ (tendance à la baisse)**

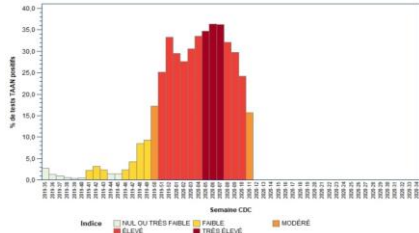

N/D

Données du portail des virus respiratoires, Laboratoire de santé publique du Québec
Rapport de l'onglet Influenza produit par l'Infocentre de santé publique
à l'Institut national de santé publique du Québec, le 19 mars 2020.

FL = Hôpital Fleurimont, HD = Hôtel-Dieu, MM = Memphrémagog, CO = MRC-de-Coaticook, LM = Granit, AS = Hôpital Asbestos, BM = Hôpital BMP, GR = CH de Granby, ND = Non disponible
* = ICIG >= 7
** = ICIG >= 7 pour trois jours et plus (seuil pour lequel des actions sont requises)
Sources : Console provinciale des urgences et RQSUCH

Graphique 2 - Rapport de l'onglet Influenza produit par l'Infocentre de santé publique

Nombre de cas d'influenza par semaine dans les laboratoires sentinelles de l'Estrie, 2019-2020

Nbre de cas

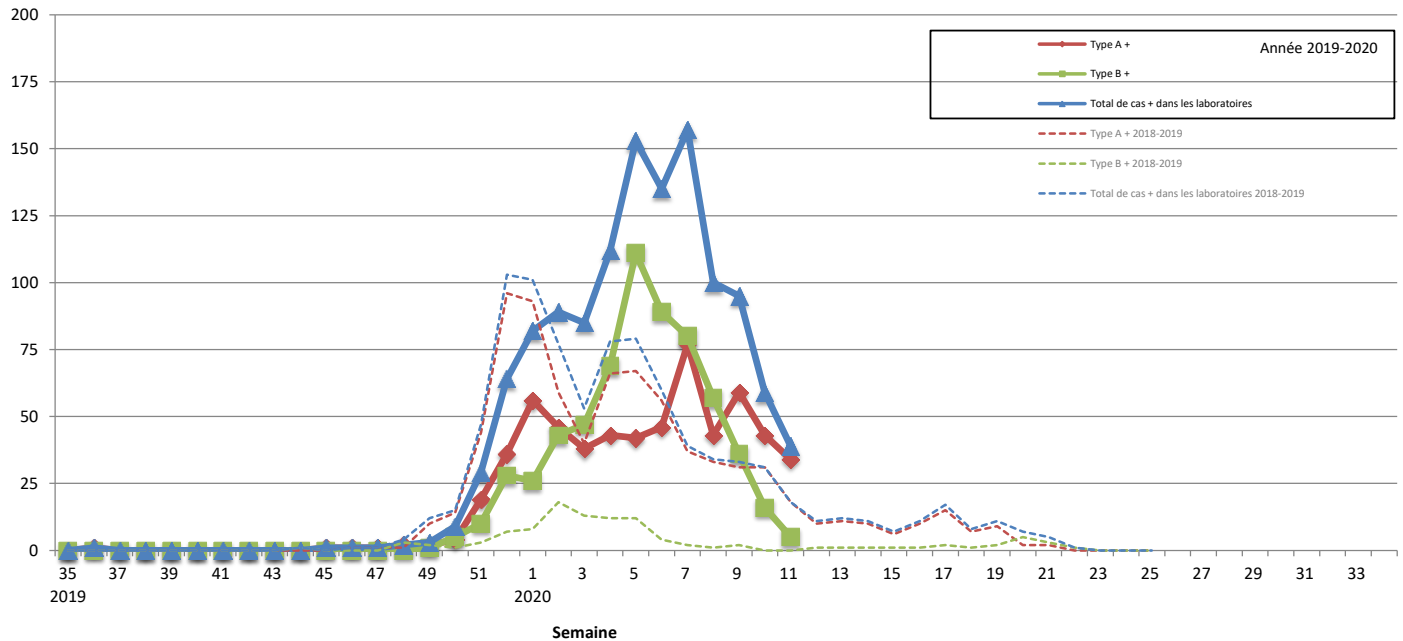

Éclosions

Graphique 3 - Groupe d'âge

Nombre d'éclotions d'influenza selon le lieu d'exposition et la date de déclaration, Estrie, 2019-2020

Semaine 11 Trois (3) éclotions d'influenza en CHSLD ont été déclarées à la santé publique au cours de la semaine.

Source : Fichier des éclotions déclarées à la Direction de santé publique du CIUSSS de l'Estrie - CHUS, consulté le 19 mars à 13 h 30.

Nombre de cas d'influenza par groupe d'âge selon le type de virus, laboratoires sentinelles de l'Estrie, 2019-2020

Cumulatif du 25 août 2019 au 14 mars 2020

semaine (cumul)



Tableau 2 - Cas d'influenza selon leur RLS de résidence

Nombre de cas d'influenza pour la semaine en cours (le cumul de cas en 2018-2019) pour chacun des RLS de l'Estrie

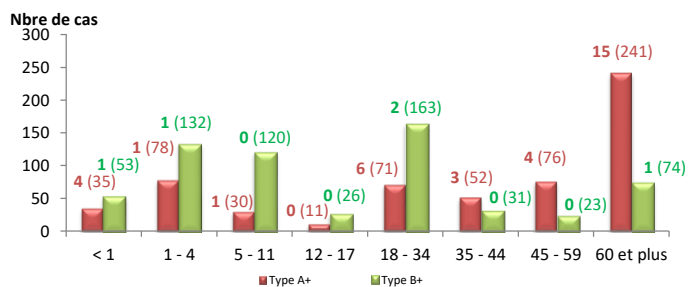
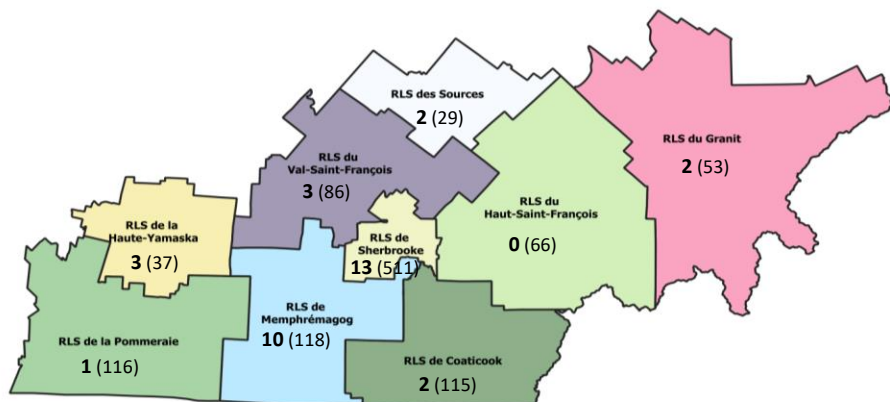

Semaine 11		INFLUENZA	
		Nombre de cas	
RLS de résidence	sem.	cumul	
Granit	2	53	
Des Sources	2	29	
Haut-Saint-François	0	66	
Val Saint-François	3	86	
Sherbrooke	13	511	
Coaticook	2	115	
Memphrémagog	10	118	
Haute-Yamaska	3	37	
Pommeraiie	1	116	
RLS inconnu	2	47	
Estrie	38	1 178	
Autres régions	1	39	

Graphique 4 - Syndrome d'allure grippal au service Info-santé

Pourcentage des appels à Info-santé reliés au syndrome d'allure grippal (SAG) par semaine CDC, Estrie, 2019-2020



Tableau 3 - Hospitalisations reliées à l'influenza au CHUS

Nombre d'hospitalisations reliées à l'influenza au CHUS pour la semaine en cours, selon le RLS de résidence de l'utilisateur, Estrie, 2019-2020

Semaine 11		RLS de résidence			Cumul. des cas
		Estrie		Inconnu ou autres régions	
Tranches d'âge		Sherb	Autres RLS		
< 1 an			1		19
1 - 4 ans					17
5 - 11 ans					13
12 - 17 ans					5
18 - 34 ans				1	11
35 - 44 ans					4
45 - 59 ans			1		16
60 ans ou plus		2	2		138
TOTAL		2	4	1	223

Source : Laboratoire sentinelle du CHUS - Hôpital Fleurimont

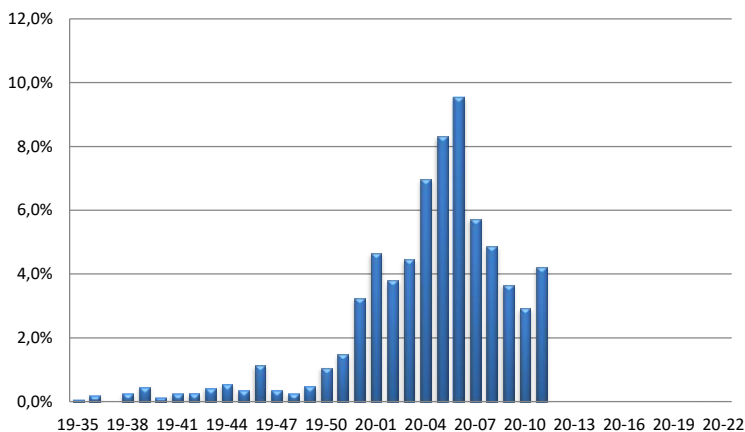
Tableau 4 - Données en provenance des laboratoires sentinelles de l'Estrie

Laboratoires		INFLUENZA									
		Données de la semaine débutant le 8 mars 2020					Données cumulatives du 25 août 2019 au 14 mars 2020				
		Tests positifs				Total de tests	Tests positifs				Total de tests
		Type A	Type B	Total	Taux positivité		Type A*	Type B	Total	Taux positivité	
		Nbre	Nbre	Nbre	%	Nbre	Nbre	Nbre	%	Nbre	
CHUS	Antigène							1	100,0	1	
	PCR	29	5	34	17,8	191	525	516	1 041	29,0	3 590
Total CHUS		29	5	34	17,8	191	525	517	1 042	29,0	3 591
Pommeraiie		5		5	20,8	24	69	106	175	30,0	584
TOTAL LAB. ESTRIE		34	5	39	18,1	215	594	623	1 217	29,1	4 175
TOTAL LAB. QUÉBEC		598	138	736	15,7	4 698	12 598	9 981	22 579	23,9	94 596

		VRS ¹							
		Données sem début 8 mars 2020				Données cumul au 14 mars 2020			
		VRS positifs		Total de tests	VRS positifs		Total de tests		
		Nbre	%		Nbre	%			
		Nbre	%	Nbre	%	Nbre	%		
		6	24,0	25	151	21,7	697		
		6	24,0	25	151	20,1	750		
		2	10,0	20	28	5,6	501		
TOTAL		8	17,8	45	179	14,3	1 251		
TOTAL QUÉBEC		371	8,9	4 186	7 189	8,2	87 636		

*Tests + de type A pour l'Estrie : 3 sous-type H1
9 sous-type H3
582 sous-type inconnu

Note : ¹ Virus respiratoire syncytial

Les données de laboratoire présentées dans le présent bulletin concernent les laboratoires sentinelles, c'est-à-dire les laboratoires qui participent au programme de surveillance de l'influenza et des autres virus des voies respiratoires du Laboratoire de santé publique du Québec (LSPQ).

Source : Institut national de santé publique, surveillance de l'influenza et des infections respiratoires virales.

Pour de plus amples informations sur la grippe saisonnière, consultez la publication du MSSS :

[Flash grippe.](#)

Pour de plus amples informations sur ce bulletin de surveillance, contactez la D^{re} Louise Frenette au numéro suivant : 819 829-3400, poste 42532.

Direction de santé publique, Centre intégré universitaire de santé et de services sociaux de l'Estrie - Centre hospitalier universitaire de Sherbrooke.