

BULLETIN DE SURVEILLANCE DE L'INFLUENZA EN ESTRIE, SAISON 2019-2020

Semaine : 20 - 13

Début : 22 mars 2020

Fin : 28 mars 2020

Graphique 1 - Indice d'activité grippale au Québec

Tableau 1 - Indice composé d'impact grippal (ICIG)

Semaine se terminant le 28 mars 2020 : **Indice FAIBLE (tendance à la baisse)**

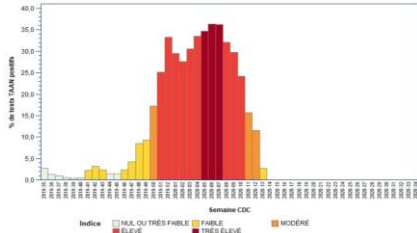

N/D

Données du portail des virus respiratoires, Laboratoire de santé publique du Québec
 Rapport de l'onglet Influenza produit par l'Infocentre de santé publique
 à l'Institut national de santé publique du Québec, le 2 avril 2020.

FL = Hôpital Fleurimont, HD = Hôtel-Dieu, MM = Memphrémagog, CO = MRC-de-Coaticook, LM = Granit, AS = Hôpital Asbestos, BM = Hôpital BMP, GR = CH de Granby, ND = Non disponible
 * = ICIG >= 7
 ** = ICIG >= 7 pour trois jours et plus (seuil pour lequel des actions sont requises)
 Sources : Console provinciale des urgences et RQSUCH

Graphique 2 - Rapport de l'onglet Influenza produit par l'Infocentre de santé publique

Nombre de cas d'influenza par semaine dans les laboratoires sentinelles de l'Estrie, 2019-2020

Nbre de cas

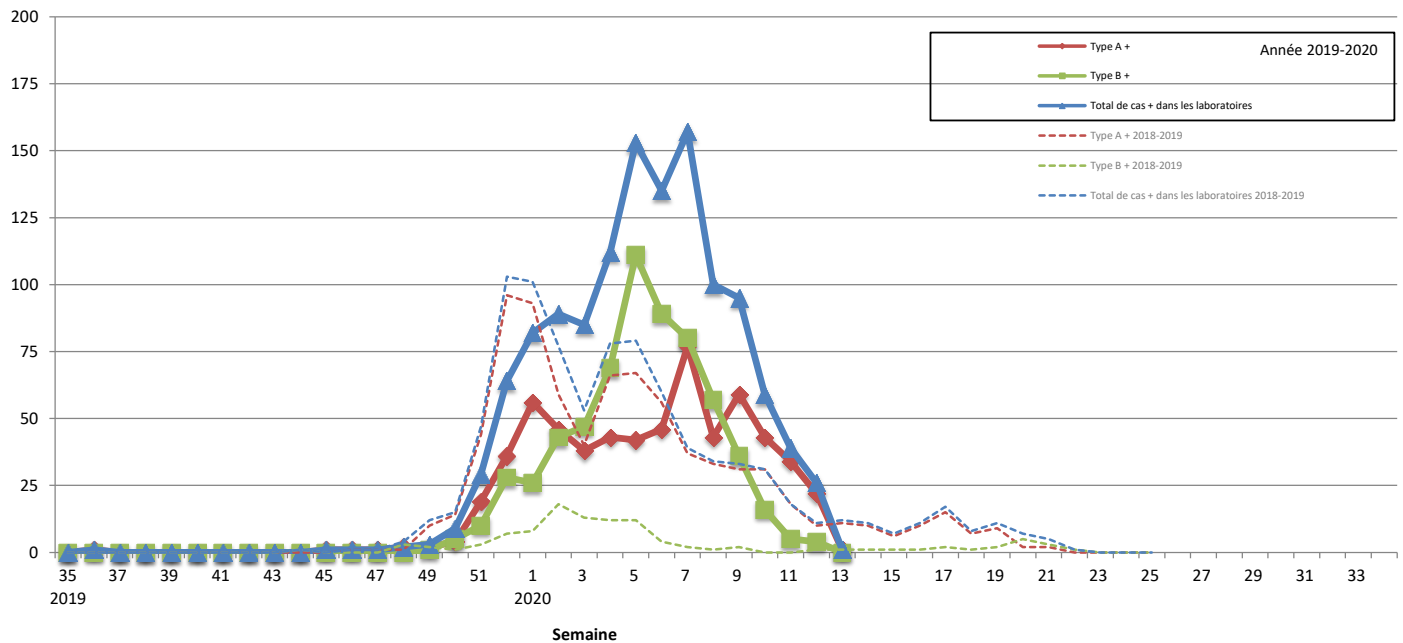

Éclosions

Graphique 3 - Groupe d'âge

Nombre d'éclotions d'influenza selon le lieu d'exposition et la date de déclaration, Estrie, 2019-2020

Semaine 13 Deux (2) éclotions d'influenza en CHSLD ont été déclarées à la santé publique au cours de la semaine.

Source : Fichier des éclotions déclarées à la Direction de santé publique du CIUSSS de l'Estrie - CHUS, consulté le 2 avril à 15 h 40.

Nombre de cas d'influenza par groupe d'âge selon le type de virus, laboratoires sentinelles de l'Estrie, 2019-2020

Cumulatif du 25 août 2019 au 28 mars 2020

semaine (cumul)



Tableau 2 - Cas d'influenza selon leur RLS de résidence

Nombre de cas d'influenza pour la semaine en cours (le cumul de cas en 2018-2019) pour chacun des RLS de l'Estrie

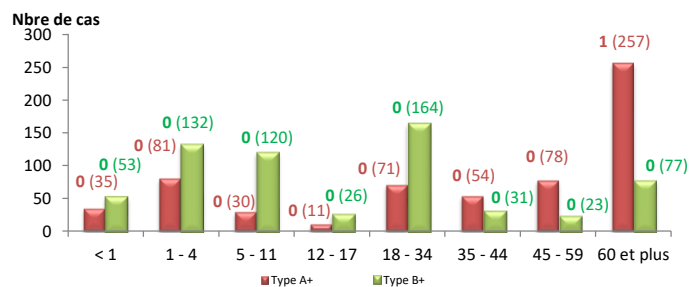
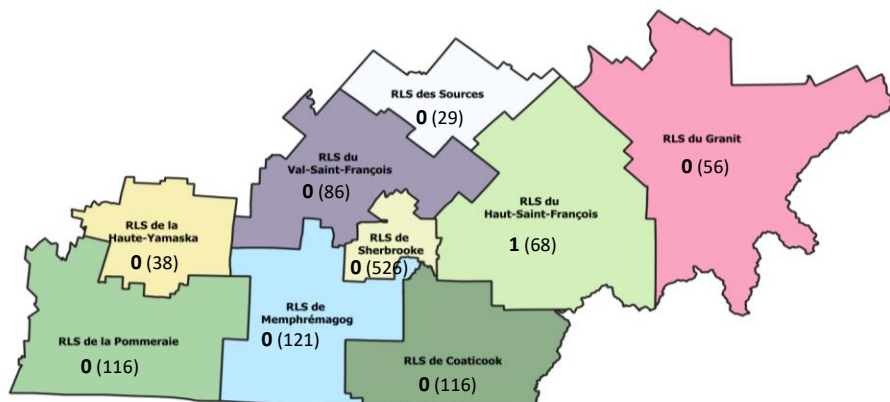

Semaine 13

RLS de résidence	INFLUENZA	
	Nombre de cas	
	sem.	cumul
Granit	0	56
Des Sources	0	29
Haut-Saint-François	1	68
Val Saint-François	0	86
Sherbrooke	0	526
Coaticook	0	116
Memphrémagog	0	121
Haute-Yamaska	0	38
Pommeraië	0	116
RLS inconnu	0	49
Estrie	1	1 205
Autres régions	0	39

Graphique 4 - Syndrome d'allure grippal au service Info-santé

Pourcentage des appels à Info-santé reliés au syndrome d'allure grippal (SAG) par semaine CDC, Estrie, 2019-2020



Tableau 3 - Hospitalisations reliées à l'influenza au CHUS

Nombre d'hospitalisations reliées à l'influenza au CHUS pour la semaine en cours, selon le RLS de résidence de l'utilisateur, Estrie, 2019-2020

Tranches d'âge	Semaine 13			Cumul. des cas
	RLS de résidence Estrie		Inconnu ou autres régions	
	Sherb	Autres RLS		
< 1 an				19
1 - 4 ans				17
5 - 11 ans				13
12 - 17 ans				5
18 - 34 ans				11
35 - 44 ans				4
45 - 59 ans				16
60 ans ou plus				143
TOTAL	0	0	0	228

Source : Laboratoire sentinelle du CHUS - Hôpital Fleurimont

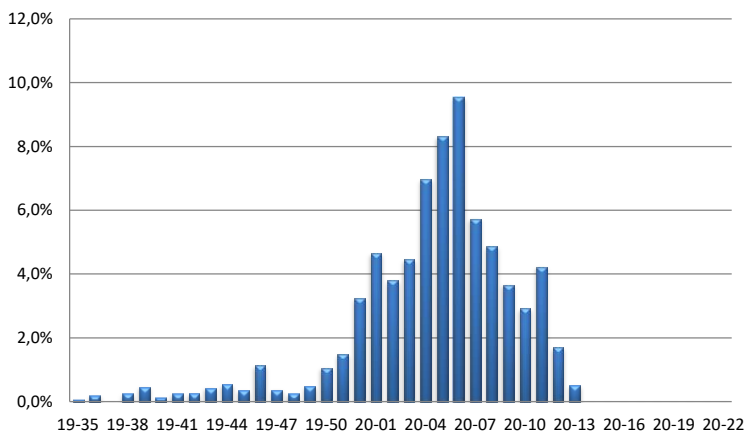
Tableau 4 - Données en provenance des laboratoires sentinelles de l'Estrie

Laboratoires		INFLUENZA									
		Données de la semaine débutant le 22 mars 2020					Données cumulatives du 25 août 2019 au 28 mars 2020				
		Tests positifs				Total de tests	Tests positifs				Total de tests
		Type A	Type B	Total	Taux positivité		Type A*	Type B	Total	Taux positivité	
	Nbre	Nbre	Nbre	%	Nbre	Nbre	Nbre	Nbre	%	Nbre	
CHUS	Antigène	0	0	0	0	0	0	1	1	100,0	1
	PCR	1	0	1	2,8	36	548	520	1 068	28,4	3 756
	Total CHUS	1	0	1	2,8	36	548	521	1 069	28,5	3 757
Pommeraië		0	0	0	0	2	69	106	175	29,9	586
TOTAL LAB. ESTRIE		1	0	1	2,6	38	617	627	1 244	28,6	4 343
TOTAL LAB. QUÉBEC		30	3	33	2,6	1 279	12 860	10 024	22 884	23,3	98 240

VRS ¹					
Données sem début 22 mars 2020			Données cumul au 28 mars 2020		
VRS positifs		Total de tests	VRS positifs		Total de tests
Nbre	%		Nbre	%	
0	0	2	154	21,7	711
0	0	0	0	0	53
0	0	2	154	20,2	764
0	0	2	28	5,6	503
0	0	4	182	14,4	1 267
53	4,5	1 181	7 388	8,1	90 952

*Tests + de type A pour l'Estrie : 3 sous-type H1
9 sous-type H3
604 sous-type inconnu

Note : ¹ Virus respiratoire syncytial

Les données de laboratoire présentées dans le présent bulletin concernent les laboratoires sentinelles, c'est-à-dire les laboratoires qui participent au programme de surveillance de l'influenza et des autres virus des voies respiratoires du Laboratoire de santé publique du Québec (LSPQ).

Source : Institut national de santé publique, surveillance de l'influenza et des infections respiratoires virales.

Pour de plus amples informations sur la grippe saisonnière, consultez la publication du MSSS :

[Flash grippe.](#)

Pour de plus amples informations sur ce bulletin de surveillance, contactez la D^{re} Louise Frenette au numéro suivant : 819 829-3400, poste 42532.

Direction de santé publique, Centre intégré universitaire de santé et de services sociaux de l'Estrie - Centre hospitalier universitaire de Sherbrooke.