

BULLETIN DE SURVEILLANCE DE L'INFLUENZA EN ESTRIE, SAISON 2019-2020

Semaine : 20 - 14

Début : 29 mars 2020

Fin : 4 avril 2020

ATTENTION : En raison de la pandémie de la COVID-19, ce bulletin Influenza est le dernier à paraître pour la saison 2019-2020.

Graphique 1 - Indice d'activité grippale au Québec

Tableau 1 - Indice composé d'impact grippal (ICIG)

Semaine se terminant le 28 mars 2020 : **Indice TRÈS FAIBLE (à la baisse)**

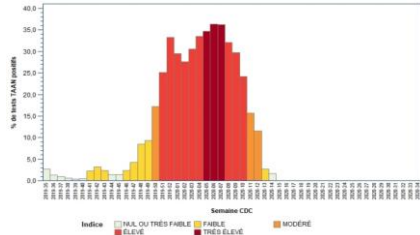

N/D

Données du portail des virus respiratoires, Laboratoire de santé publique du Québec
Rapport de l'onglet Influenza produit par l'Infocentre de santé publique
à l'Institut national de santé publique du Québec, le 9 avril 2020.

FL = Hôpital Fleurimont, HD = Hôtel-Dieu, MM = Memphrémagog, CO = MRC-de-Coaticook, LM = Granit, AS = Hôpital Asbestos, BM = Hôpital BMP, GR = CH de Granby, ND = Non disponible
* = ICIG >= 7
** = ICIG >= 7 pour trois jours et plus (seuil pour lequel des actions sont requises)
Sources : Console provinciale des urgences et RQSUCH

Graphique 2 - Rapport de l'onglet Influenza produit par l'Infocentre de santé publique

Nombre de cas d'influenza par semaine dans les laboratoires sentinelles de l'Estrie, 2019-2020

Nbre de cas

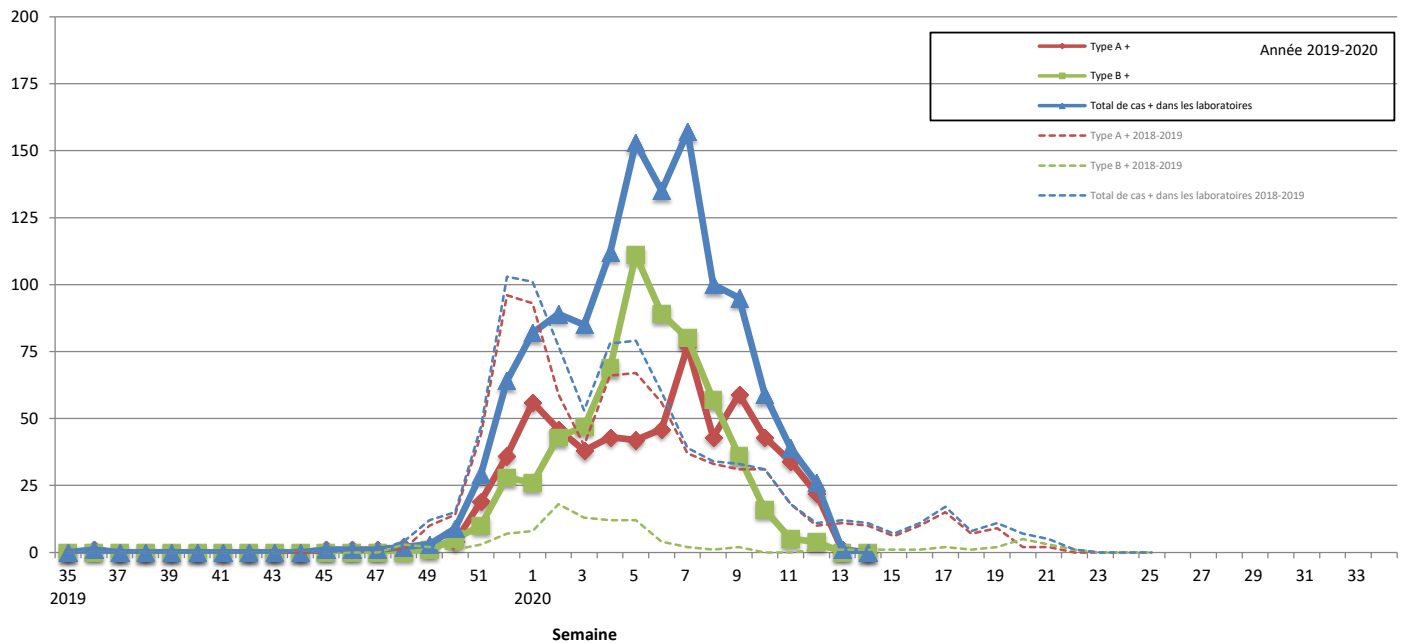

Éclosions

Nombre d'éclosions d'influenza selon le lieu d'exposition et la date de déclaration, Estrie, 2019-2020

Semaine 14 Aucune éclosion d'influenza en CHSLD n'a été déclarée à la santé publique au cours de la semaine.

Source : Fichier des éclosions déclarées à la Direction de santé publique du CIUSSS de l'Estrie - CHUS, consulté le 9 avril à 8 h 30.

Graphique 3 - Groupe d'âge

Nombre de cas d'influenza par groupe d'âge selon le type de virus, laboratoires sentinelles de l'Estrie, 2019-2020

Cumulatif du 25 août 2019 au 4 avril 2020

semaine (cumul)



Tableau 2 - Cas d'influenza selon leur RLS de résidence

Nombre de cas d'influenza pour la semaine en cours (le cumul de cas en 2018-2019) pour chacun des RLS de l'Estrie

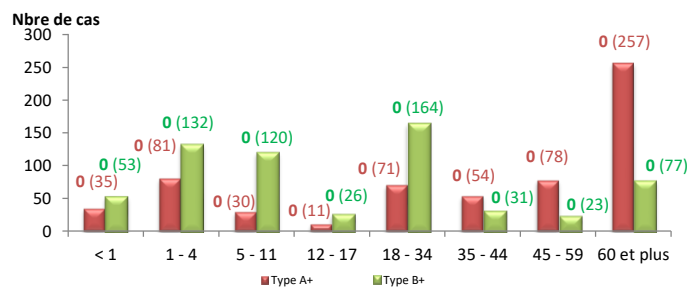
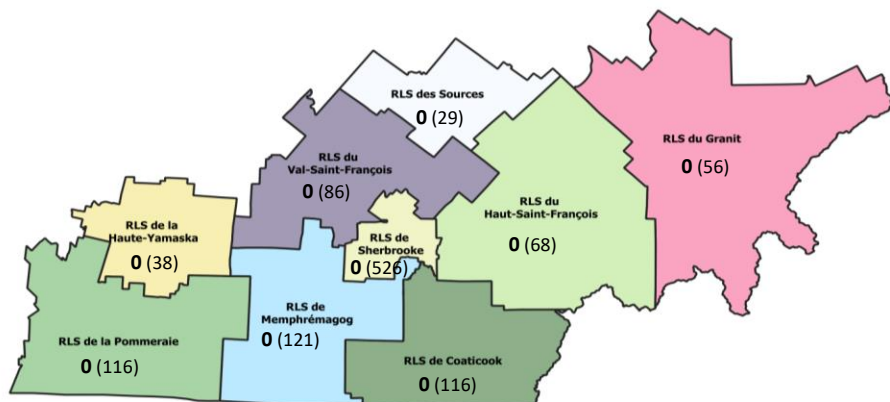

Semaine 14

RLS de résidence

RLS de résidence	INFLUENZA	
	Nombre de cas	
	sem.	cumul
Granit	0	56
Des Sources	0	29
Haut-Saint-François	0	68
Val Saint-François	0	86
Sherbrooke	0	526
Coaticook	0	116
Memphrémagog	0	121
Haute-Yamaska	0	38
Pommeraië	0	116
RLS inconnu	0	49
Estrie	0	1 205
Autres régions	0	39

Graphique 4 - Syndrome d'allure grippal au service Info-santé

Pourcentage des appels à Info-santé reliés au syndrome d'allure grippal (SAG) par semaine CDC, Estrie, 2019-2020



Tableau 3 - Hospitalisations reliées à l'influenza au CHUS

Nombre d'hospitalisations reliées à l'influenza au CHUS pour la semaine en cours, selon le RLS de résidence de l'utilisateur, Estrie, 2019-2020

Tranches d'âge	RLS de résidence			Cumul. des cas
	Sherb	Autres RLS	Inconnu ou autres régions	
< 1 an				19
1 - 4 ans				17
5 - 11 ans				13
12 - 17 ans				5
18 - 34 ans	1			12
35 - 44 ans				4
45 - 59 ans				16
60 ans ou plus	1	1		145
TOTAL	2	1	0	231

Source : Laboratoire sentinelle du CHUS - Hôpital Fleurimont

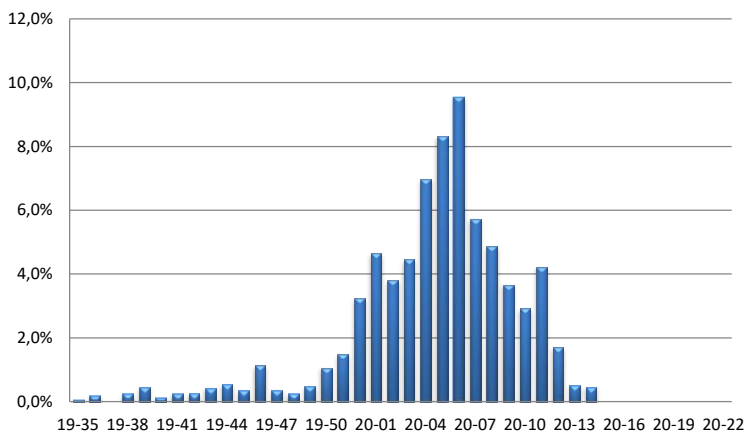
Tableau 4 - Données en provenance des laboratoires sentinelles de l'Estrie

Laboratoires		INFLUENZA									
		Données de la semaine débutant le 29 mars 2020					Données cumulatives du 25 août 2019 au 4 avril 2020				
		Tests positifs				Total de tests	Tests positifs				Total de tests
		Type A	Type B	Total	Taux positivité		Type A*	Type B	Total	Taux positivité	
	Nbre	Nbre	Nbre	%	Nbre	Nbre	Nbre	Nbre	%	Nbre	
CHUS	Antigène							1	1	100,0	1
	PCR					38	548	520	1 068	28,1	3 794
Total CHUS						38	548	521	1 069	28,2	3 795
Pommeraië							69	106	175	29,9	586
TOTAL LAB. ESTRIE						38	617	627	1 244	28,4	4 381
TOTAL LAB. QUÉBEC		14	1	15	1,6	957	12 874	10 025	22 899	23,1	99 213

VRS ¹					
Données sem début 29 mars 2020			Données cumul au 4 avril 2020		
VRS positifs		Total de tests	VRS positifs		Total de tests
Nbre	%		Nbre	%	
		10	154	21,4	721
					53
		10	154	19,9	774
			28	5,6	503
		10	182	14,3	1 277
34	3,7	918	7 422	8,1	91 886

*Tests + de type A pour l'Estrie : 3 sous-type H1
9 sous-type H3
605 sous-type inconnu

Note : ¹ Virus respiratoire syncytial

Les données de laboratoire présentées dans le présent bulletin concernent les laboratoires sentinelles, c'est-à-dire les laboratoires qui participent au programme de surveillance de l'influenza et des autres virus des voies respiratoires du Laboratoire de santé publique du Québec (LSPQ).

Source : Institut national de santé publique, surveillance de l'influenza et des infections respiratoires virales.

Pour de plus amples informations sur la grippe saisonnière, consultez la publication du MSSS :

[Flash grippe.](#)

Pour de plus amples informations sur ce bulletin de surveillance, contactez la D^{re} Louise Frenette au numéro suivant : 819 829-3400, poste 42532.

Direction de santé publique, Centre intégré universitaire de santé et de services sociaux de l'Estrie - Centre hospitalier universitaire de Sherbrooke.