

Navigation dans Ariane – Professionnels – Haute-Yamaska

The screenshot displays the Ariane professional interface. At the top, a blue navigation bar (1.1) contains icons for 'Bureau', 'ENa', 'Intranet', 'Logibec', 'Bottin Intran', 'Calculatrice', 'Liste garde', 'Fé Ariane', and 'Questions'. Below this, a sidebar (1.2) lists 'Autres applications' with categories like 'Ordonnances à approuver', 'Requête en attente', and 'Applications'. The main area features a 'Flex Launch Pad' (1.3) with a table of users and their status. A dropdown menu (1.4) is visible above the table. A search bar (1.5) is located at the top right of the table. A 'Lancer la visite' button (1.6) is highlighted at the bottom right. A 'Lancer la visite' button (1.7) is also visible in the bottom right corner of the interface. A 'Lancer la visite' button (1.8) is visible in the bottom right corner of the interface. A 'Lancer la visite' button (1.9) is visible in the bottom right corner of the interface.

Statut	Nom	Lieu	MD traitant
11	Allo,Bonjour	805-2	D Bélsie
1	Chutanné,Nazareth	70-ans-old Inconnu HO Jour 1266	MD,OmnIURG
5	Fleur,Agée	85-ans-old Inconnu (Femme) HO Jour 388	S Bourgeoi
0	Fleur,Jaune	44-ans-old Homme HO Jour 1644	N.Marandi
0	Gagnon,Adult Female	35-ans-old Femme HO Jour 1713	G.Sylvestr
0	Harris,Annabelle	35-ans-old Femme HO Jour 733	MD,Pedia
1	Harris,Debbie	32-ans-old Femme HO Jour 731	MD,OmnIURG
0	Harris,Frank	4-ans-old Homme HO Jour 4594	MD,OmnIURG
0	Harris,Marianne	16-ans-old Femme HO Jour 1739	G.Sylvestr
0	Harris,Penelope A	57-ans-old Femme HO Jour 1739	MD,IntMed
0	Jaimal,Auventre	24-ans-old Homme HO Jour 1739	MD,OmnIURG

1

Bureau principal

1.1 Bandeau bleu se compose de trois (3) sections distinctes :

- La première, « Bureau », vous permet de retourner au bureau principal
- La seconde offre des liens rapides vers certaines plateformes utiles : ENa, intranet, etc. et des outils pratiques.
- La troisième permet de gérer votre session Ariane, essentiellement pour quitter l'application, modifier l'affichage par défaut et rafraîchir votre bureau.

1.2 Onglets : varient selon profil du clinicien

1.3 Blocs : regroupement des procédures (grandes catégories)

1.4 Dossiers usagers actifs (couleurs)

1.5 Procédures actives lancées à partir du bureau principal (gris du bureau principal)

Launch Pad

1.6 Liste cliquable de vos usagers

1.7 Menu déroulant: permet de sélectionner un type de liste (visite active ou non, file de travail planifié).

1.8 Indicateurs indiquant le nombre des usagers pour lesquels vous êtes consultant et ceux pour lesquels une action est planifiée (Ordonnances) ou pour consulter les résultats de radiologie (Réviser). Les autres s'adressent à d'autres profils cliniques.

1.9 Bouton « Lancer la visite » est disponible lorsqu'un usager est sélectionné. Il ouvre le dossier patient.

2

Dossier patient (Bureau usager)

2.1 Bandeau d'identification usager affiche le nom, la date de naissance, le md traitant, la localisation, etc.

2.2 Triangle d'alerte s'affiche si des allergies ou des microorganismes multirésistant (MMR) sont documentés au dossier. Il permet de consulter rapidement l'information et de confirmer en avoir pris connaissance (un crochet s'affiche alors). Par la suite, si une nouvelle information est ajoutée, le point d'exclamation réapparaît.

2.3 Onglets : varient selon profil du clinicien

2.4 Raccourcis pour la révision de dossier, créer ou rédiger des ordonnances, etc. Les options varient selon le profil du clinicien.

2.5 Dossier usager en cours de visualisation/documentation. Les procédures ouvertes pour cet usager s'affichent en dessous.

2.6 Autres dossiers usagers actifs.

2.7 Procédures actives lancées à partir du bureau principal (gris du bureau principal).

2.8 Bloc de documentation : Voir le pas-à-pas Notes professionnels HY

2.9 Bloc Autres, voir les pas-à-pas :

- Prise en charge - Requête en attente (point 1.3 à 1.7)
- Notes professionnelles HY (point 3 – Corriger une note)
- Ajouter/Retirer consultant – visite HO

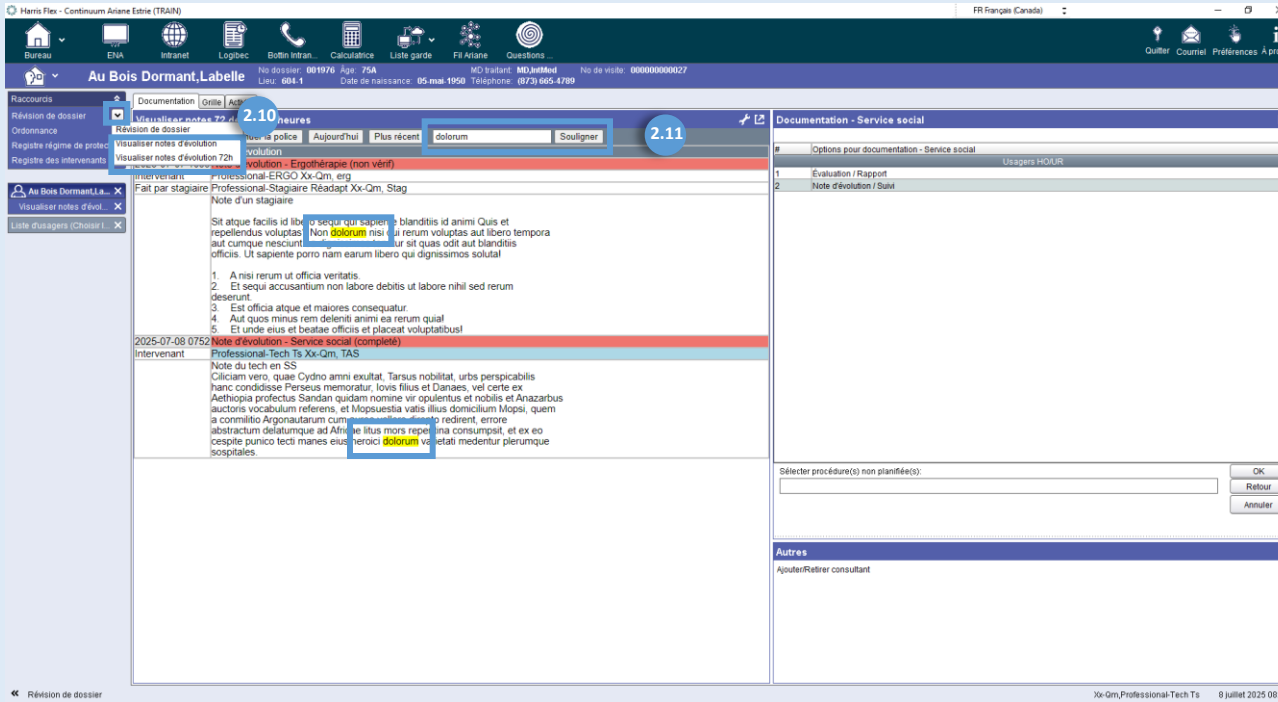

2.10 Dans les Raccourcis, pour consulter les notes de l'épisode de soins actif, cliquer la flèche pour ouvrir le sous-menu et cliquer :

- « Visualiser notes d'évolution 72h » pour afficher les notes récentes
- « Visualiser notes d'évolution » pour afficher toutes les notes de la visite active.

2.11 Vous pouvez rechercher parmi les notes des mots-clés à l'aide du bouton « Souligner »