

# DOCUMENTATION DCI-ARIANE

## PROCÉDURIER EN SOINS INFIRMIERS

PROJET DCI-HYAM

MAI 2025

Archives médicales	Soins infirmiers	Médecins / IPS	Services professionnels
<p>À partir de la date de déploiement, il y aura <b>numérisation des dossiers à la fin de l'épisode de soins (CE, HO,UR, CDJ) et des feuilles volantes.</b></p>	<p>Documentation <b>obligatoire</b> dans le DCI Ariane :</p> <ul style="list-style-type: none"> <li>• <b>Signes vitaux, poids, taille, IMC</b></li> <li>• <b>Signes neurologiques adultes et pédiatriques</b></li> <li>• <b>Évaluation de la douleur</b></li> <li>• <b>Notes des infirmières en PCI</b></li> <li>• <b>Requêtes des services multidisciplinaires HO-UR</b></li> <li>• <b>Consultation du dossier numérisé</b></li> </ul> <p><i>Pour tous les secteurs de l'hôpital et du Centre Providence prévus dans la portée initiale à l'exception du secteur de l'urgence</i></p>	<p>Documentation <b>obligatoire</b> dans le DCI Ariane :</p> <ul style="list-style-type: none"> <li>• <b>Feuille sommaire</b></li> <li>• <b>Requêtes des services multidisciplinaires HO-UR</b></li> <li>• <b>Consultation du dossier numérisé</b></li> </ul> <p><i>Pour tous les médecins traitants et IPS</i></p> <p>Documentation en format non granulaire (page blanche) dans le DCI Ariane <b>obligatoire pour les spécialités participantes</b></p> <ul style="list-style-type: none"> <li>• <b>Notes de consultation CE</b></li> <li>• <b>Notes de suivi CE</b></li> </ul> <p><i>Pour tous les médecins et les IPS qui pratiquent dans les cliniques externes participantes : <b>gastro-entérologie, cardiologie pédiatrique, pédiatrie.</b></i></p> <p>Documentation <b>obligatoire</b> dans le DCI Ariane :</p> <ul style="list-style-type: none"> <li>• <b>Notes de consultation HO/UR</b></li> <li>• <b>Notes d'évolution HO/UR</b></li> <li>• <b>Note de prise en charge HO/UR</b></li> <li>• <b>Note d'admission HO</b></li> </ul> <p><i>Pour les médecins et les IPS des secteurs de la <b>médecine interne</b> et de de la <b>gastro-entérologie</b></i></p> <p><i>Ce qui reste pareil:</i></p> <ul style="list-style-type: none"> <li>• <b>Requêtes des services multidisciplinaires CE</b></li> <li>• <b>Note de consultation et d'évolution HO-UR sauf pour spécialités informatisées</b></li> <li>• <b>Note de consultation et de suivi CE sauf pour les spécialités informatisées</b></li> <li>• <b>Tous les autres formulaires</b></li> </ul>	<p>Documentation <b>obligatoire</b> dans le DCI Ariane</p> <ul style="list-style-type: none"> <li>• <b>Note d'évolution HO-UR</b></li> <li>• <b>Note d'évaluation HO-UR</b></li> <li>• <b>Requêtes des services multidisciplinaires HO-UR</b></li> <li>• <b>Consultation du dossier numérisé</b></li> </ul> <p><i>Pour tous les titres d'emploi des services multidisciplinaires pour les usagers admis et inscrits à l'urgence (exclusion: visite en clinique externe)</i></p> <p><i>Ce qui reste pareil:</i></p> <ul style="list-style-type: none"> <li>• <b>Note d'évolution CE</b></li> <li>• <b>Note d'évaluation CE</b></li> <li>• <b>Requêtes des services multidisciplinaires CE</b></li> </ul>
<p><i>Ce qui reste pareil:</i></p> <ul style="list-style-type: none"> <li>• <b>Prêt de dossier</b></li> <li>• <b>Dossier antérieur de l'usager</b></li> <li>• <b>ADT <u>Médipatient</u></b></li> </ul>	<p><i>Ce qui reste pareil:</i></p> <ul style="list-style-type: none"> <li>• <b>Note d'évolution UR/HO/CE</b></li> <li>• <b>Tous les autres formulaires</b></li> </ul>		

# DOCUMENTATION DCI-ARIANE

## PROCÉDURIER EN SOINS INFIRMIERS

### BUREAU PRINCIPAL SOINS INFIRMIERS

#### Le bandeau bleu

Contenu de mise à jour  
Ariane CIUSSSE

À compléter à votre première connexion avec votre identifiant personnel  
Pour valider votre identité en cas de référence centre d'assistance  
(perte mot de passe)

Hyperlien vers un site  
complémentaire

TOUJOURS vous déconnecter lorsque vous  
quittez le poste informatique

Au besoin, vous pouvez y ajuster la dimension de la police des caractères  
et/ou réinitialiser le bureau pour revenir aux valeurs par défaut

The 'Préférences' window shows the following settings:  
Langue: français (Canada)  
Niveau de journalisation: INFO  
 Grandes icônes  
 Grille de positionnement de l'onglet Dimension de la grille: 10  
Réinitialiser bureau  
Taille de caractère du bureau: 12  
Taille de caractère JavaView: 16

En cas de problématique sur votre bureau travail,  
vous pouvez tenter de vider la mémoire-cache

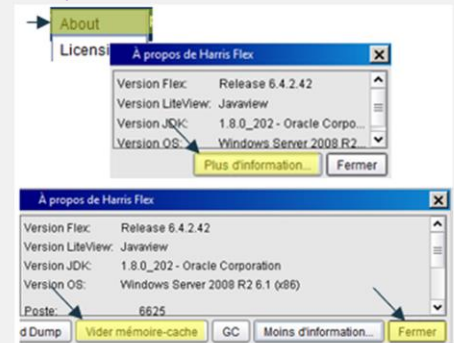

## Accueil principal

Cet onglet contient différentes listes d'utilisateurs (variable selon vos accès)

- La zone de droite affiche la liste d'utilisateurs selon l'unité où vous êtes physiquement avec un minimum de détails (lieu, statut, intimité, type...)
- Si cette section est vide ou ne correspond pas pour trouver l'utilisateur vous pouvez utiliser un autre type de liste (Urgence UR- Hospitalisé HO- Clinique externe CE ou recherche par nom)

Autres applications et références

Différents documents de références sont disponibles via la section «Pharmacie» et «Catalogues»

- Autres applications et références** (highlighted in green):
  - ARIANE - Questions secrètes
  - SISSS
  - RSIPA (PRODUCTION)
  - FARV (SI-PMI)
- Pharmacie** (highlighted in green):
  - Guide médicaments IV adulte (12B)
  - Guide médicaments IV pédiatrie (12B)
  - Guide médicaments IV oncologie (12B)
  - Guide médicaments néonatalogie
  - RxVigilance (Info médicaments)
  - RxPhotos (Info médicaments)
- Catalogues** (highlighted in green):
  - Valeurs de références (CSSS)
  - Valeurs de référence (complet)
  - Préparations d'examens en radiologie
  - Préparations d'examens en méd. nucléaire
  - Catalogue des médecins (Haute-Yamaska)
  - Médecins GMF/Clinique
  - Catalogue des établissements
  - Pharmacies communautaires
  - Codes postaux
- Clinique**:
  - Répertoire des analyses des laboratoires
  - Documents de référence
  - Formation DCI Ariane Soins infirmiers
- Listes de garde**:
  - En vigueur
- Documents généraux**:
  - Fil d'Ariane (infos changements)

Bureau de l'utilisateur

Le bandeau d'identification contient différentes données mise à jour lors de la création de la visite par le secteur de l'admission.

**Mini,Fée** (highlighted in green)

No dossier: **111111** Âge: **99A** MD traitant: **MD,Omni** No de visite: [blank]  
 Lieu: **602-2** Date de naissance: **23-oct.-1925** Téléphone: **(450) 378-9925**

**Raccourcis** (highlighted in green):

- Révision dossier
- Requête services professio...
- Correction
- Registre des intervenants
- Registre régime de protection

**Programme usager** (highlighted in green):

Programme usager (toutes les activités)

jeu, 24-05-09	
2	0000 ADT:HO
3	ADT:HO 602-2

Callouts:

- «Raccourcis» contient quelques applications, dont l'incontournable «Révision dossier»
- Cette page contient aussi 2 onglets «programme usager» et «paramètres cliniques» expliqués en page suivante

Bureau de l'usager : Triangle rouge

Précautions:  
 Pénicilline rash  
 Sulfa (Classe des ...) douleur abdominale  
 Arachides choc  
 Alerte clinique : Condition médicale particulière : Consulter la section Précautions en révision de dossier  
 BGN-Multirésistant  
 Contact SARM: Instaurer des précautions contact, dépister SARM et aviser la prévention et contrôle des infections

Un triangle rouge pourrait apparaître dans le bandeau d'identification de l'usager si le dossier de celui-ci contient un des trois éléments suivants à son dossier clinique, soit:

- Un microorganisme multirésistant (MMR) documenté lors de l'épisode active ou antérieur par l'infirmière prévention et contrôle des infections (CIUSSSE)
- Les allergies (documentés lors épisode de soins antérieur HYAM (archives fera la documentation «en postérieur») de l'épisode de soins ou si l'usager a eu un épisode de soins au CHUS)
- La présence d'une «alerte clinique-condition médicale particulière» pourrait aussi faire parti du triangle rouge pour attirer votre attention et vous inviter à consulter l'information associée dans le raccourci «Révision dossier»

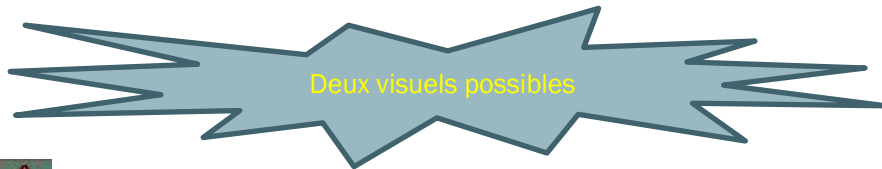

Précautions pour: Falardeau, Juju

Allergie médicamenteuse	Symptôme	Autres données
Pénicilline	rash	
Sulfa (Classe des ...)	douleur abdominale	

Allergie grave	Symptôme	Autres données
Arachides	choc	

Autre précaution

Alerte clinique : Condition médicale particulière : Consulter la section Précautions en révision de dossier

BGN-Multirésistant

Contact SARM: Instaurer des précautions contact, dépister SARM et aviser la prévention et contrôle des infections

Je confirme avoir pris connaissance de cette information

Ce symbole apparaît lorsqu'il y a une nouvelle information ou que vous accédez à ce dossier pour la première fois, donc vous devez confirmer et assurer les suivis requis

Le point d'exclamation se transforme donc en crochet. Si une nouvelle information est ajoutée, le point d'exclamation apparaîtra à nouveau

## Bureau de l'utilisateur

Bien que ce ne soit pas la pratique la plus conseillée, si plus d'un dossier usager est ouvert sur votre bureau de travail, le bandeau d'identification de l'utilisateur s'affichera de différentes couleurs et ainsi diminuer les risques d'erreur de dossier. L'ensemble des noms usagers apparaissent à la gauche de l'écran sous la zone raccourcis.

On the left, a 'Raccourcis' menu lists various actions like 'Révision dossier' and 'Registre des intervenants'. Below it, a list of user profiles is shown, with 'Dit,Jean' highlighted in green. Other profiles include Falardeau,Juju, Mini,Fée, Zebre,Madagascar, Test,Jean, Au Bois Dormant,La..., Aboir,Lamer, Ali,Baba, and Arte,Mise.

The main area displays 'Programme usager (toutes les activités)' with a table of activities:

Programme usager		Paramètres cliniques
Programme usager (toutes les activités)		
	jeu, 21-08-05	
2	1042 ADT:HO	
3	ADT:HO 601-1	
4	Ord/Pré-défini	
5	1045 Ev Allergie	
	mar, 25-03-18	
7	1555 Ord/S.Bourgeoi	
	mer, 25-03-19	
9	jour RAD:TAAbdPel	
	jeu, 25-05-08	
11	0812 ADT chang médec...	
	lun, 25-05-12	
13	1537 Ord/F.Lefebvre	
14	1545 RAD:Poumons PaL	

Below the table, there are instructions: '(Sélectionner options multiples avec CTRL+clik ou SHIFT+clik)' and 'Sélectionner action(s) ou Choisir option:'. A '(R) Rafraichir' button is located at the bottom left of the activity list area.

L'onglet Programme de l'utilisateur

Programme usager		Paramètres cliniques	
Programme usager (toutes les activités)			
jeu, 25-05-08			
2	0831 ADT:HO	16	1116 SV:Signes neur
3	ADT:HO 1210-0	17	1149 Ord/NurMa,Xx
lun, 25-05-12			
5	1655 Ord/F.Lefebvre	18	1353 SV:SV
6	1656 RAD:Poumons PaL	19	1418 SV:Signes neur
mar, 25-05-20		mer, 25-05-21	
8	0610 PDS:Poids/Taill	20	1431 SV:RisqDépSNC
9	1002 PDS:Poids/Taill	21	1459 Ord/NurMa,Xx
10	1028 PDS:Poids/Taill	23	1325 PDS:Poids/Taill
11	1045 SV:RisqDépSNC	24	1615 SV:SV
12	1050 SV:SV	25	1724 SV:SV NN
13	1051 SV:ÉvalDouleur	26	1747 SV:RisqDépSNC
14	jour SP:Requête NUT		
15	SP:RequêtePhys		

Le «Programme de l'utilisateur» permet autant de constater l'ensemble des documentations en chronologie (par date et heures, ex 1615 pour 16h15), des différents intervenants ainsi que d'accéder à une de vos procédures documentées, pour soit réviser le contenu (parfois même en tendance), pour **en corriger** une donnée, **ajouter** du contenu **supplémentaire** à une documentation ou **annuler** une procédure.

**Annuler:** Double-cliquer sur procédure à annuler

et par la suite sélectionner la raison pour laquelle vous annulez cette procédure au dossier (ex : erreur d'utilisateur).

**Réviser:** Double-cliquer sur la procédure pour consulter contenu

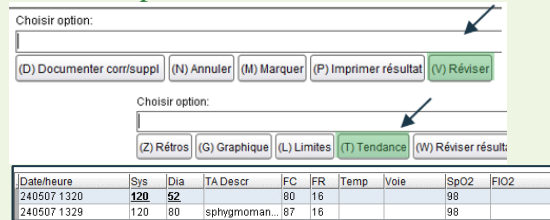

**Corriger:** Double-cliquer sur procédure à corriger

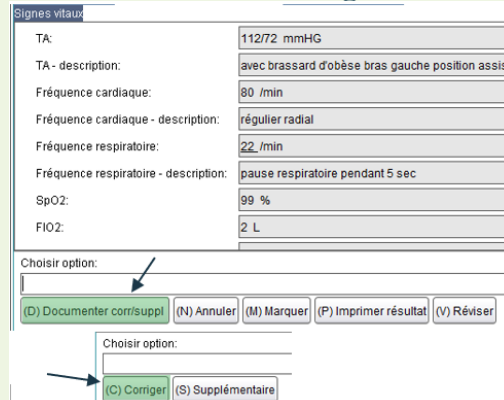

, vous accédez par la suite à l'écran de documentation pour corriger la valeur erronée et accepter par la suite.

		27 mai 2025 07:14		
TA	mmHG	112	mmHG / 72	mmHG
TA - description		avec brassard d'obèse bras gauche position assise		
Fréquence cardiaque	/min	80		/min
Fréquence cardiaque - description		régulier radial		
Fréquence respiratoire	/min	22		/min
Fréquence respiratoire - description		pause respiratoire, pendant 5 sec		
Fréquence respiratoire - mouvement				
SpO2	%	99		%
FIO2		2 L		
Administration O2		lunette nasale		
Température	C			

Exemple je corrige le 2L pour 3L et j'accepte ma correction. La procédure apparaîtra dorénavant comme corrigé en révision dossier, mais contiendra les bonnes valeurs.

L'onglet Paramètres cliniques

«Paramètres cliniques» permet soit de constater la dernière valeur des paramètres affichés (pds, taille, IMC, SV, dlr) ou vous permet de documenter l'ensemble des procédures en soins infirmiers en cliquant sur la procédure souhaitée.

Programme usager Paramètres cliniques

**Paramètres vitaux**

**Paramètres fondamentaux**

Poids: 66.3 kg (inscrit le 2025-05-21 1325) Taille: 169 cm (inscrit le 2025-05-21 1325) IMC: 23,2 kg/m2

**Signes vitaux**

TA: 112/72 mmHg (inscrit le 2025-05-21 1615) Temp: 36 C ax (inscrit le 2025-05-21 1724) Fréq cardiaque: 124 /min (inscrit le 2025-05-21 1724) Saturation: 99 % (inscrit le 2025-05-21 1724) Fréq respiratoire: 40 /min (inscrit le 2025-05-21 1724) O2 ty d'ad

**Douleur**

Dépistage facteurs de risque d'une dépression SNC

Derrière documentation: Naïf aux opiacés, Maladies Méd. effet dépressif SNC

Risque(s) positif(s):

**Évaluation de la douleur**

Derrière documentation: 2025-05-20 1051 (Comple

Douleur #1: 2025-05-20 1051 4 /10

5-20 1051 5 /8

5-20 1051 4

**Légende des échelles**

**Échelle hétéroévaluation douleur**

Algoplus Clientèle âgée contexte douleur aig

COMFORT-B Clientèle jeunesse en soins intensi

CPOT Clientèle adulte soins intensifs (intu

EDIN Clientèle néonatale (douleur prolon

EVENDOL Clientèle jeunesse contexte douleu

N-PASS Clientèle néonatale (douleur/agitati

PACSLAC-II-Fr Clientèle âgée présentant des trou (TNCM)

EC Clientèle adulte contexte douleur a

**Échelle évaluation degré de sédation**

N-PASS Clientèle néonatale (douleur/agitati

PASERO Évaluation degré sédation

**Autres signes vitaux/neurologiques adultes**

Signes vitaux soins critiques

Tension artérielle posturale

Signes neurologiques

**Autres signes vitaux/neurologiques jeunesse**

Signes vitaux pédiatrique

Double-clique sur la zone « paramètres fondamentaux » pour documenter

Entrer soit le «m» pour maintenant ou l'heure réelle de la prise du poids 625 (ex: pds pris à 6h25) et documenter les valeurs contrôlées.

Entrer date/heure d'exécution de la procédure non planifiée

Poids, taille et IMC (adulte/pédiatrique)

1) Poids: 67,0 kg (148 lbs)

2) Méthode de pesée:

3) Taille adulte: 167 cm (1.67 m, 5'6")

4) Méthode de mesure: taille mesurée

IMC: 24,0 kg/m2

6) Note complémentaire:

Champs en caractères gras : **obligatoire**

Champs avec valeurs par défaut inscrite en bleu : valeur historique (exemple comme la valeur de la taille adulte qui ne varie pas dans le temps)

TOUJOURS se rendre à l'écran pour acceptation complète

Choisir option:

a

(A) Accepter (P) Accepter comme partiel (E) Continuer éditer

## La zone «Raccourcis»

La zone «Raccourcis» a deux majeures, soit :

- faire une **demande requête services professionnels**
- accéder à la **révision dossier CIUSSSE**

Raccourcis ⤴

Révision dossier ⤵

Requête services professionnels

Correction

Registre des intervenants

Registre régime de protection

**Requête services professionnels - Information d'ordonnance**

Type d'ordonnance:  Directe  Protocole

Date/hre d'ordonnance: 22-avr.-2025 11:40:28

Auteur d'ordonnance: Xx-Qm, Nurse Ho, Inf

OK Annuler

**Requête services professionnels - Ajout d'ordonnance**

C...	Procédure	Information d'ordonna...	Date/hre de début	Ensemble d'ordonna...	Type	Avis

Enlever  
Editer

**Options d'ordonnance**

Mes favoris

\*Catalogue de services professionnels

**Sélectionner la requête souhaitée**

Santé physique HO/UR

Santé mentale HO/UR

Audiologie

Audiologie HO

Ergothérapie

Adulte HO/UR

Santé mentale Adulte HO/UR

Nutrition

Requête en nutrition HO/UR

Orthophonie

Adulte HO/UR

**Options de requête en services professionnels**

Service social

Physiothérapie

Adulte HO/UR

Multidisciplinaire

Équipe de dysphagie HO/UR

Récréologie

Santé mentale adulte HO

Soins spirituels

Soins spirituels (réservée ISS)

Ajouter ordonnance Sommaire d'ordonnance

**Requête interne - Nutrition**

1) **Quand:**

2) **Motif(s) de la requête:**

3) **Information(s) complémentaire(s):**

**Requête services professionnels - Ajout d'ordonnance** Directe par Xx-Qm, Nurse Manon, I

...	Procédure	Information d'ordonna...	Date/hre d...	Ensemble d'ordo...	Type	Avis
<input checked="" type="checkbox"/>	Requête interne -	mardi, 2025-05-27	27-mai jour	physiothérapie	nouveau	🟡

mes favoris Enlever mes favoris Editer mes favoris Ajouter ordonnance Sommaire d'ordonnance **Accepter ordonnance**

Double-cliquer

Cliquer sur «ok»

Sélectionner la requête souhaitée

Cliquer «ajouter ordonnance»

Compléter les champs requis (motif de la requête et info complémentaire selon le cas)

La requête faite s'affiche, donc cliquer sur «sommaire d'ordonnance» et accepter

## La zone «Raccourcis» (suite)

La zone «Raccourcis» a deux majeures, soit :

- faire une **demande requête services professionnels**
- accéder à la **révision dossier CIUSSSE**

Raccourcis

- Révision dossier
- Requête services professionnels
- Correction
- Registre des intervenants
- Registre régime de protection

Double-cliquer

Sélectionner pour accéder à la documentation des différents intervenants

Vous pouvez consulter les différentes sections pour trouver l'info requise

Alertes/Précautions		19	Médocolégal
1	Alerte pharmaceutique	20	Clinico-administratif
2	Allergies et intolérances	21	Historique de visite/Rendez-vous
3	Réanimation et niveau de soins	22	Tous documents
4	Précautions		Options révision rapide
5	Statut infectieux/BMR	23	Tendance hospitalière
6	Recherches/Études		RLS: Contenu dans le DCI
	Options générales		
	Sinon consulter le dossier papier		
7	Paramètres cliniques	24	** PARTOUT: BMR,Cyto,Patho,RV **
8	Ordonnances actives	25	Coaticook: Radio,Labo
9	Bloc médical	26	Granit: Radio,Labo,Req op
10	Imagerie médicale	27	HY: Radio,Méd nuc,Onco,Req op
11	Laboratoires	28	IUGS: Radio,ECG
12	Autres examens diagnostiques	29	LP: Onco,Req op
13	Pharmacie	30	Magog: Radio,Labo,Req op
14	Professionnels	31	VDS: Radio,Labo
15	Soins infirmiers	32	VSF: Radio,Labo,ECG
16	Cliniques		
17	Multidisciplinaire		
18	Demandes de service		

**Paramètres cliniques**

Options de révision de dossier pour les cliniciens (CIUSSS)

Alertes/Précautions	
1	Alerte pharmaceutique
2	Allergies et intolérances
3	Réanimation et niveau de soins
4	Précautions
5	Statut infectieux/BMR
6	Recherches/Études
	Options générales
7	Paramètres cliniques
8	Ordonnances actives
9	Bloc médical
10	Imagerie médicale

# Paramètres cliniques	
Tendances	
1	Courbe poids & taille (Graph)
2	Glycémie capillaire
3	Ingesta/Excreta
4	Poids/Taille/Tête/IMC
5	Signes vitaux
6	Signes vitaux néonatalogie
7	Signes vitaux neurologiques
8	Signes vitaux/neuro S Crit Adulte
9	Signes vitaux soins intensifs

• Ce groupe contient différents paramètres affichés en tendance

Ou rechercher une procédure avec mot clé

Sélectionner option(s) de révision ou Entrer nom abrégé de groupe de révision ou Choisir option:

(P) Recherche procédure (I) Réviser avis

Entrer mot(s) abrégé(s) de procédure pour recherche:

physio-

Procédures pour PHYSIO-		Établissement
Options de procédure		
1	Notes évolution physiothérapie [Document numérisé]	CHUS
2	Requête interne - Physiothérapie	HY

**Laboratoires**

Options de révision de dossier pour les cliniciens (CIUSSS)

Alertes/Précautions	
1	Alerte pharmaceutique
2	Allergies et intolérances
3	Réanimation et niveau de soins
4	Précautions
5	Statut infectieux/BMR
6	Recherches/Études
	Options générales
7	Paramètres cliniques
8	Ordonnances actives
9	Bloc médical
10	Imagerie médicale
11	Laboratoires
12	Autres examens diagnostiques
13	Pharmacie
14	Professionnels
15	Soins infirmiers
16	Cliniques
17	Multidisciplinaire
18	Demandes de service
19	Médocolégal
20	Clinico-administratif
21	Historique de visite/Rendez-vous
22	Tous documents
	Options révision rapide
	Tendance hospitalière

• Les différents laboratoires (CIUSSSE sauf HYAM et LPOM) sont maintenant accessibles par département

• Différentes tendances sont disponibles par spécialité médicale

Laboratoire	
Par département	
1	Tous laboratoires
2	Banque de sang
3	Biochimie/Hématologie
4	Biochimie
5	Glycémie capillaire
6	Génétique médicale
7	Hématologie
8	Immunologie
9	Microbiologie/Virologie
10	Pathologie
11	Cytologie
12	Notes professionnelles
13	Autres documents
14	Analyses hors laboratoire
	Tendances
15	Anémie
16	Anesthésie
17	Antipépileptiques
18	Bilan bariatrique
19	Cardiologie
20	Clairance/Epuration
21	Coagulation
22	Contrôle Chimio
23	Dermatologie
24	Dysnatrémie
25	Fonction hépato-pancréatique
26	Fonction hépatique
27	Gaz sanguins
28	Gynéco-obstétrique
29	Ins rénale chronique
30	Lipides
31	Maladies infectieuses
32	Médecine obstétricale
33	Néphrologie
34	Orthopédie
35	Paraprotéines
36	Pharmacie
37	Phosphocalcique
38	Radio-Oncologie
39	Rhumatologie
40	Scopinaro
41	Soins intensifs
42	Suivi diabète
43	Thyroïde/Lip/HbA1C
44	Urine analyse
45	Urine biochimie
46	Urine (Néphrologie)

