Mars 2024

Mon milieu de vie EXPRESS

Hôpital, CLSC et centre d'hébergement d'Asbestos

Un mois de mars bien rempli cette année!!

Le temps des sucres, la St-Patrick et Pâques en mars cette année!

Comme nous soulignons Pâques et la St-Patrick nous attendrons au mois d'avril pour se sucrer le bec avec les produits de l'érable.

Nous ferons nous-même notre pain partagé le 28 en journée et notre fameuse célébration des fêtés du mois le 29. Le 31 nous recevons une violoniste pour célébrer Pâques avec nos résidents du 2e étage. Pour le 3e étage l'activité aura plutôt lieu le 1er avril.

Comme d'habitude, vous êtes les bienvenus à vous joindre à nous pour chacune de nos activités.

Un énorme merci pour votre présence et votre collaboration habituelle!

Calendrier d'activités – Mars 2024

DIMANCHE	LUNDI	MARDI	MERCREDI
Vous pouvez maintenant accéder au calendrier d'activités, du mois, avec votre téléphone intelligent via le code QR. Ensuite, ouvrir l'onglet de l'établissement souhaité.			
3	**4**	**5**	**6**
10h ♦ Messe télévisée à Radio-Canada ♦ **14h** ♦ Cinéma au 2e ♦	**14h** Bingo au 2e **18h** Soirée chocolat chaud au 3e	**14h** Messe pour tous à la chapelle **18h** Soirée chocolat chaud au 2e	**10h** Peinture magique à l'Îlot **14h** Jeux de poches au 3e
10	**11**	**12**	**13**
10h Je prépare mon jardin au 2e **14h** Je prépare mon jardin au 3e	**10h** Décoration St-Patrick **14h** Bingo au 2e	**10h** Bricolage de Pâques au 3e **14h** Messe pour tous à la chapelle	**10h** Manucure au 2e **14h** Bingo au 3e
17	**18**	**19**	**20**
JOYEUSE ST-PATRICK	**14h** Bingo au 2e	**9h** ✪Zoo-animation au 2e✪	**9h** Manucure au 3e
24	**25**	**26**	**27**
10h ♦ Messe télévisée à Radio-Canada ♦	**10h** Ballons raquettes au 3e **14h** Bingo au 2e	**9h** ✪Zoo-animation au 3e✪ **14h** Messe pour tous à la chapelle	**10h** Bibliothèque roulante pour tous **14h** Bingo au 3e
31			
Joyeuse Pâques **10h** Ballon raquettes au 2e **14h** Violoniste invitée au 2e			

LÉGENDE Activité réalisée par : Personnel des soins ou autres ♦ Bénévole ♥ Contractuel ✪

Hôpital, CLSC et centre d'hébergement d'Asbestos

Mars

JEUDI	VENDREDI	SAMEDI
	1	2
	10h Jeu projecteur Îlot **14h** Chantons au 2e 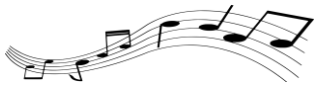	**14h** ♦ Les samedis séries à l'Îlot♦
7	8	9
10h Quiz du temps des sucres au 2e **14h** Bingo au 3e 	**10h** Quiz du temps des sucres au 3e **14h** Jeux de poches au 2e	**14h** ♦ Les samedis séries au 2e ♦
14	15	16
14h Taverne Irlandaise ouverte à tous 	**10h** Bricolage de Pâques au 2e **14h** Préparation de desserts verts	**14h** ♦ Les samedis séries Au 3e ♦
21	22	23
14h Bingo au 3e **16h30** Pub au 3B	**8h** Brunch au 3A Décorations de Pâques 	**14h** ♦ Les samedis séries à l'Îlot♦
28	29	30
10h Les Ricardettes partagent leur pain au 2e **14h** Les Ricardettes partagent leur pain au 3e	**14h** Fêtés du mois à la salle publique pour tous	**14h** ♦ Les samedis séries Au 2e ♦

Cet horaire peut être sujet à changement, selon les ressources disponibles

Le journal *Mon milieu de vie EXPRESS* est publié par la Direction du programme de soutien à l'autonomie des personnes âgées et par la Direction de la qualité, de l'évaluation, de la performance et de l'éthique.
Vous avez des sujets à proposer? Contactez-nous…

Fanny Foucault, éducatrice spécialisée 819 879-7158, poste 39345

Nancy Bérubé, éducatrice spécialisée 819-879-7158, poste 39322

Centre intégré universitaire de santé et de services sociaux de l'Estrie – Centre hospitalier universitaire de Sherbrooke

Québec